

PROJEKTNA DOKUMENTACIJA ZA IZVEDBO GRADNJE

PZI

1.2

**NAČRT NOTRANJE
OPREME**

za objekt:

**Ureditev prostorov za potrebe interne nujne
pomoči v UKC Maribor
SKLOP 2**

investitor:

**UKC Maribor
Ljubljanska ulica 5, 2000 Maribor**

številka:

22/20-NO

datum:

februar 2021

PRILOGA 1B

NASLOVNA STRAN NAČRTA

1 Načrt s področja arhitekture

1.2 NAČRT NOTRANJE OPREME

OSNOVNI PODATKI O GRADNJI

naziv gradnje	Ureditev prostorov za potrebe interne nujne pomoči v UKC Maribor-SKLOP 2
---------------	--

kratek opis gradnje	Preureditev obstoječih prostorov ambulant s čakalnico in mavčarne v opazovalnice s funkcionalnimi prostori. V centralnem delu obstoječe čakalnice se uredi centralni nadzor - opazovanje pacientov. Dve ambulanti z administracijo ob severni fasadi se preuredita v pet med sabo ločenih opazovalnih enot. Ostale opazovalnice se uredijo v obstoječih ambulantah in na lokaciji mavčarne. Celoten sklop opazovalnic se loči od ostalega dela UKC-ja z vrati opremljenimi s kontrolo pristopa. Del mavčarne se preuredi v dnevni prostor za osebje. Preuredijo se sanitarni prostori ter zdravniške sobe. Na mestu obstoječega vetrolova se uredi seminarska sejna soba. Skupna površina posega znaša 585,86m ² .
---------------------	---

VRSTE GRADNJE

DOKUMENTACIJA

vrsta dokumentacije	PZI (projektna dokumentacija za izvedbo gradnje)
---------------------	--

<input type="checkbox"/>	sprememba dokumentacije
--------------------------	-------------------------

številka projekta	22/20
-------------------	-------

PODATKI O NAČRTU

strokovno področje načrta	1 Načrt s področja arhitekture
---------------------------	--------------------------------

številka in naziv načrta	1.2 NAČRT NOTRANJE OPREME
--------------------------	---------------------------



številka načrta	22/20-NO
-----------------	----------

datum izdelave	februar 2021
----------------	--------------

PODATKI O IZDELOVALCU NAČRTA

ime in priimek pooblaščenega arhitekta, pooblaščenega inženirja ali druge osebe	Denis Rován, mag.inž.arh.
---	---------------------------

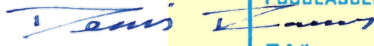
identifikacijska številka	A-1619
---------------------------	--------

podpis pooblaščenega arhitekta, pooblaščenega inženirja ali druge osebe	 
---	---

PODATKI O PROJEKTANTU

projektant (naziv družbe)	Navor, d.o.o.
---------------------------	---------------



sedež družbe	Ulica XIV. divizije 12
--------------	------------------------

vodja projekta	Denis Rován, mag.inž.arh.
----------------	---------------------------

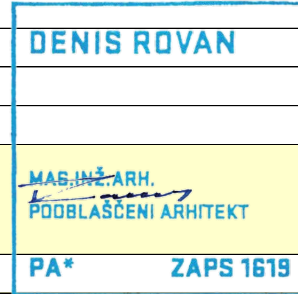
identifikacijska številka	A-1619
---------------------------	--------

podpis vodje projekta	 
-----------------------	---

odgovorna oseba projektanta	Nataša Rován - Gračner
-----------------------------	------------------------

podpis odgovorne osebe projektanta	 
------------------------------------	---

VSEBINA NAČRTA

I.	Naslovna stran načrta (Priloga 1B) <small>Obvezno pri prijavi gradnje</small>
II.	Tehnično poročilo <small>Obvezno pri prijavi gradnje</small>
III.	Tehnični prikazi <small>Obvezno pri prijavi gradnje</small>
IV.	Projektantski popis del
V.	Navodila za gradnjo

II. TEHNIČNO POROČILO

1. SPLOŠNO

1.1 Uvod

Investitor namerava v sklopu tega projekta preurediti obstoječe prostore travmatoloških ambulant, čakalnice in mavčarne v pritličju Urgentnega centra v sobe s povečanim nadzorom za potrebe interne nujne pomoči.

Načrt notranje opreme prikazuje notranjo tipsko (standardno) opremo, pohištveno opremo in pomično medicinsko opremo.

V projektni nalogi investitor opredeljuje naslednje zahteve in izhodišča, ki so obvezujoča za izdelavo projektne dokumentacije faze PZI:

- Obstoječa pohištvena oprema naj se čim večji možni meri uporabi tudi v novi ureditvi.
- Nova pohištvena oprema naj bo izvedena po vzoru na obstoječo pohištveno opremo tako po kvaliteti izdelave kot po končnem izgledu.
- Vse obstoječe postelje oziroma t.i. stretcherji naj se uporabijo pri opremljanju novih prostorov.

1.2 Uporabljene podloge

Podlage za projektiranje so povzete po projektni dokumentaciji PID št. 008/2010 z dne 15.06.2015, I.faza-II.etapa za objekt UC UKC Mb, ki jo je izdelal projektant ARHITEKT ERNST d.o.o..

Izhodišče za projektiranje je tudi ogled objekta na lokacijah projektiranih posegov, na katerem so bili prisotni:

- za investitorja: Roman Košir (predstojnik UC), Jure Pograjc, Tomi Kovačec
- za projektanta: Denis Rovan (OP), Bojan Ribič, Vlado Šiško in Boštjan Petru

2. OBSTOJEČE STANJE

Vsi opisi obstoječega stanja prostorov in konstrukcije so povzeti po zgoraj navedeni PID dokumentaciji!

Oprema obstoječih ambulant in spremljajočih prostorov je v dobrem stanju in kot taka primerna za nadaljnjo uporabo v novo projektiranih prostorih.



Finalni dekorji pohištvenih elementov so v sivi barvi ali lesnem dekorju svetle nianse.

Pulti v ambulantnih prostorih so izdelani iz kompozitnega materiala (kerrock-a), s stensko zaščito od pulta do visečih omaric. Viseče omarice imajo lesena ali steklena vrata, enako velja za visoke omare.

3. PROJEKTIRANA OPREMA

POHIŠTVENA OPREMA

Izvede se nova pohištvena oprema razen tiste, ki jo je možno ohraniti.

Nova pohištvena oprema se izvede v kvalitetnem rangi in videzu kot obstoječa.

Splošni opis pohištvene opreme :

Vsi korpusi pohištvenih elementov so predvideni iz laminirane iverne plošče skupne debeline $d=20\text{mm}$. Stene korpusa, kjer so predvidene police, se perforirajo na 32mm zaradi proste nastavitev polic. Vrata in predali iz laminirane iverne plošče $d=18$ oz. 20 mm , zaključeni z ABS trakom debeline 2mm .

Predalniki imajo kovinski korpus s kvalitetnimi kotalnimi vodili s sistemom za blaženje zapiranja. Obdelava front predalnikov enaka kot pri ostalih vratih. Ročaji so iz inox materiala, mat.



Delovni pulti: zgornja površina delovnega pulta je predvidena iz laminatne vodoodporne iverne plošče $d=28\text{mm}$ + obojestransko lepljen laminat max-funder, egger ali abet kvalitete z zaključki iz ABS-a debeline $2,0\text{ mm}$.

Podpultni elementi in omare, ki so v stiku s tlemi, se izvedejo preko nastavljivih nogic in montažnega cokla s tesnilnim profilom proti tlaku. Čelo cokla prevlečeno z alu folijo.



Delovni pulti iz kompozitnega materiala

Delovna površina pulta je iz kompozitnega materiala (kerrocka) debeline 12 mm na nosilni vodoodporni vezani plošči debeline min. 18 mm . Hkrati s pultom se izvede tudi stenska zaščita do višine visečih omaric iz kompozitnega materiala debeline 8 mm , po potrebi se izvede tudi bočna zaščita (razvidno iz grafičnih prilog). Stik med pultom in stensko zaščito naj se izvede s penetrirajočim lepilom in z zaokrožnico (brez fuge ali kitanja!)

V kompozitni pult so vgrajeni tipski umivalniki za roke (kot napr. silvia) in čiščenje instrumentarija (kot napr. cara) iz enakega materiala kot ostala delovna površina.

Umivalniki v kompozitnih delovnih pultih morajo biti brez prelivnih odprtín!

Pisalne mize

Noge pri mizah tipske, kromirane (svetleče ali mat) z možnostjo regulacije višin. Pisalne mize imajo tipske "T" noge, po potrebi uporabiti prečne vezne elemente. Pisalne mize imajo tudi po eno izvlečno polico za tipkovnico in izreze za prehod kablov - oboje izvesti na mestu samem po navodilih neposrednega uporabnika!

Vse zgornje površine miz in pisalnih miz ter laminatnih pultov so iz iverke $d=28\text{ mm}$ + obojestransko lepljen laminat max ali abet kvalitete z zaključki iz ABS-a debeline 2mm .



TIPSKA OPREMA

Tipaska oprema predstavlja pomično opremo, ki se serijsko proizvaja. V ta segment sodijo stoli, kuhalne plošče, napa, koši za smeti, dozatorji mila in dezinficijensov, kasete za brisače...

Novo dobavljena tipaska oprema naj bo skladna z obstoječo, saj se vsa možna obstoječa oprema premontira. To velja predvsem za dozatorje in kasete za brisače.



MEDICINSKA OPREMA

Medicinsko opremo, ki se dobavlja v sklopu tega projekta, predstavljajo predvsem stretcherji in bolniške omarice.

Specialna medicinska oprema, kot so monitorji, dozatorji medicinskih plinov, respiratorji, defibrilatorji in podobno, so v domeni dobave nabavne služne investitorja.

Sestavil:

Bojan Ribič, inž.gradb.

Celje, februar 2021

III. TEHNIČNI PRIKAZI

RISBE		
0.1	Situacijski prikaz območja posegov	M 1:500
1.1	Tloris z dispozicijo opreme	M 1:50

POVRŠINSKI NAČRTI		
P1	Površinski načrt 1	M 1:50
P2,P4	Površinski načrt 2 in 4	M 1:50
P3,P5	Površinski načrt 3 in 5	M 1:50
P6	Površinski načrt 6	M 1:50
P7	Površinski načrt 7	M 1:50
P7a	Površinski načrt 7a	M 1:50
P8	Površinski načrt 8	M 1:50
P9	Površinski načrt 9	M 1:50
P10	Površinski načrt 10	M 1:50
P11	Površinski načrt 11	M 1:50
P12	Površinski načrt 12	M 1:50
P13	Površinski načrt 13	M 1:50
P14	Površinski načrt 14	M 1:50
P15	Površinski načrt 15	M 1:50
P17	Površinski načrt 17	M 1:50
P17a	Površinski načrt 17a	M 1:50
P18	Površinski načrt 18	M 1:50
P21	Površinski načrt 21	M 1:50
P22	Površinski načrt 22	M 1:50
P24	Površinski načrt 24	M 1:50
P25	Površinski načrt 25	M 1:50
P26	Površinski načrt 26	M 1:50
P27	Površinski načrt 27	M 1:50
P28	Površinski načrt 28	M 1:50

PREGLEDNA SITUACIJA

OPOMBE:

- Poseg se najaja na parcelni številki 226 k.o. Tabor v pritličju stavbe št. 582 k.o. Tabor



- Ureditveno območje zajema naslednje obstoječe prostore:

- P VII.1VETROLOV
- P VII.3HODNIK ČAKALNICA - del
- P VII.7ASPREJEM
- P VII.7BBLAGAJNA
- P VII.8WC INVALIDI
- P VII.9WC OSEBJE - M
- P VII.10WC OSEBJE - Ž
- P VII.11PROSTOR ZA UMRLEGA
- P VII.12MAVČARNA
- P VII.13SOBA ZA RAZGOVORE
- P VII.14SKLADIŠČE-ARHIV
- P VII.19SEMINAR
- P VII.20AMBULANTA 4
- P VII.21ADMINISTRACIJA
- P VII.22AMBULANTA 3
- P VII.23PREDSTOJNIK
- P VII.24TAJNIŠTVO
- P VII.25AMBULANTA 2
- P VII.26ADMINISTRACIJA
- P VII.27AMBULANTA 1

LEGENDA:

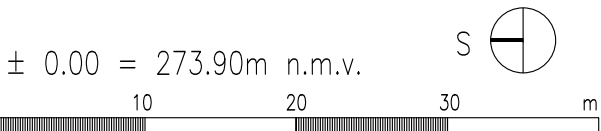
OBMOČJE POSEGA



z. št.:		opis spremembe:		datum:	podpis:
investitor:		naročnik:		vrsta in lokacija objekta:	
UKC MARIBOR LJUBLJANSKA ULICA 5 2000 MARIBOR		UKC MARIBOR LJUBLJANSKA ULICA 5 2000 MARIBOR			
projektant:		<div>NAVOR</div> <div>PROJEKTIRANJE, STORITVE IN RAZISKAVE, D.O.O.</div> <div>e-pošta: navor@navor.si</div>			
vsebina/naslov risbe:		vrsta projekta:	vrsta načrta:	št. projekta:	
PREGLEDNA SITUACIJA		PZI	'1.2' NAČRT NOTRANJE OPREME	22/20	
odgovorni projektant:		datum:	podpis:	št. načrta:	
DENIS ROVAN; mag.inž.arh. ZAPS 1619		februar 2021		22/20—NO	
izdelal:		datum:	podpis:	merilo:	
BOJAN RIBIČ; inž.gradb.		februar 2021		1:500	
NAČRT JE ZAŠČITEN SKLADNO Z ZAKONOM O AVTORSKIH IN SORODNIH PRAVICAH. NEPOOBLAŠČENO RAZMNOŽEVANJE NAČRTA NI DOVOLJENO.		AutoCAD Architecture 2008 ID: B490C000			



oznaka prostora	namembnost	tlak	strop	površina
01	soba s pov. nadzorom	um. kaučuk 2mm	rastrski-novo	15,72
02	soba s pov. nadzorom	um. kaučuk 2mm	rastrski-novo	10,38
03	soba s pov. nadzorom	um. kaučuk 2mm	rastrski-novo	10,38
04	soba s pov. nadzorom	um. kaučuk 2mm	rastrski-novo	10,38
05	soba s pov. nadzorom	um. kaučuk 2mm	rastrski-novo	10,38
06	tajništvo	obstoječ-kaučuk	rastrski - obstoječe	16,75
07	tajništvo	obstoječ-kaučuk	rastrski - obstoječe	19,08
07a	predstojnik	obstoječ-kaučuk	rastrski - obstoječe	9,43
08	soba s pov. nadzorom	obstoječ-kaučuk	rastrski - obstoječe	21,90
09	soba s pov. nadzorom	obstoječ-kaučuk	rastrski - obstoječe	15,21
10	soba s pov. nadzorom	obstoječ-kaučuk	rastrski - obstoječe	19,67
11	soba s pov. nadzorom	um. kaučuk 2mm	rastrski-novo	8,83
12	soba s pov. nadzorom	um. kaučuk 2mm	rastrski-novo	12,66
13	soba s pov. nadzorom	um. kaučuk 2mm	rastrski-novo	9,25
14	izliv	keramika	rastrski - obstoječe	8,00
15	zdravniška soba	um. kaučuk 2mm	rastrski-novo	8,20
16	interni hodnik	obstoječ-kamen	rastrski-novo	4,23
17	zdravniška soba	um. kaučuk 2mm	rastrski-novo	7,75
17a	zdravniška soba	um. kaučuk 2mm	rastrski-novo	6,86
18	dnevni prostor	um. kaučuk 2mm	rastrski-novo	26,92
19	Wc moški	keramika-obst.	rastrski-obst.	5,03
20	Wc ženske	keramika-obst.	rastrski-obst.	5,03
21	Wc invalidi	keramika	rastrski-obst.	7,55
22	umiri	keramika	rastrski-obst.	6,82
24	shramba	obstoječ-kaučuk	rastrski - obstoječe	21,68
25	centralni nadzor	obstoječ-kamen	rastrski - obstoječe	134,83
26	seminar	um. kaučuk 2mm	rastrski-novo	43,94
27	vetroliv vhod 4	obstoječ-kamen	rastrski - obstoječe	23,58
28	hodnik, čakalnica	obstoječ-kamen	rastrski - obstoječe	79,76
skupaj				580,20

TLORIS UC - DISPOZICIJA OPREME

OPREMA
Vse mere in detajli so razvidni iz površinskih načrtov posameznih prostorov.

Legenda

- RUSITVEDEMONTAŽE
- ARMIRAN BETON
- POKOBEKONSKI ZID
- BETON
- OPREČNI ZID
- JEKLENI ELEMENTI
- LESENI ELEMENTI
- MAVČNIKARTONSKA STENA-NOVO
- MAVČNIKARTONSKA STENA-OBST.
- MAVČNIKARTONSKA STENA-ERO
- TOPLOTNA ISOLACIJA
- ZVOČNA ISOLACIJA
- OBSTOJEČA OPREMA
- NOVA OPREMA
- OBSEG PREUREJTEV

z. št.: izlo. spremembe:		datum:		podpis:	
investitor: UKC MARIBOR JULIJANSKA ULICA 5 2000 MARIBOR		naročnik: UKC MARIBOR JULIJANSKA ULICA 5 2000 MARIBOR		vredn. in izdajo objekta: UREJTEV PROSTOROV ZA POTREBE INTERNE NUJNE POMOČI V UKC MARIBOR SKLOP 2	
projektant: NAVOR POSREDOVANJE, STROJEVNIŠTVO IN POSREDOVANJE, d.o.o. <i>izpolni: navor@navor.si</i>					
vredn. in izdajo vloge: TLORIS Z DISPOZICIJO OPREME		vredn. projekta: PZI		vredn. notabe: 1:2 NAČRT NOTRANJE OPREME	
odgovorni projektant: DENIS ROVANI; mog.int@arh. ZAPS 1619		datum: februar 2021		podpis: <i>[Signature]</i> meto: 1:50	
BOJAN RIBIC; int.gradb.; IRS ŠPILJAK; obs. arh.		datum: februar 2021		podpis: <i>[Signature]</i> meto: 1:1	
NAČRT Z ZAŠTITNO ZAKLADNO Z IZKAZOM O AVTORSKI IN SPOREDNI PRAMENI, POSEBEJ ZAKLADNO POZNAVANJEVA NAČRTUVAJA, NARODNO ZAKLADNO		Arhitektura Avtorstva 2020 ID: 8400000			

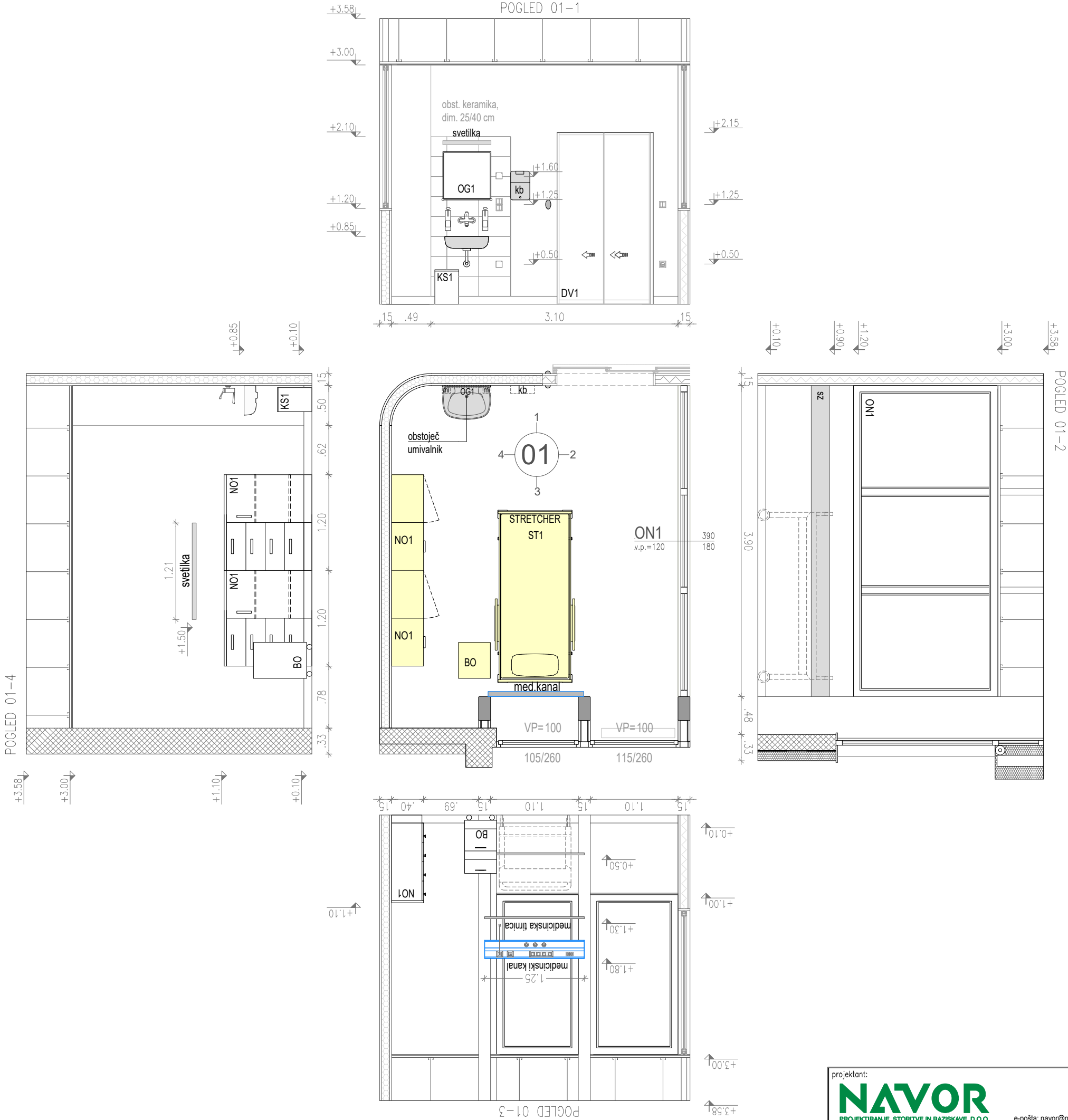

SEZNAM OPREME V PROSTORU 1			
OZNAKA	OPIS ELEMENTA	VELIKOST	KOLIČINA
obst. kb	kaseta za brisače	30/45/15 cm	1
obst. mi	milnik, dezinfektor	0.5 L	2
obst. OG1	ogledalo	60/60 cm	1
KS1	koš za smeti s pokrovom	Ø30/30 cm	1
SZ	stenska zaščita	višine 23 cm	390 cm
ST1	stretcher	215/100 cm	1
BO	bolniška omarica	45/40/75	1
VOZ1	voz	80/50/90 cm	1
NO1	nizka omarica	120/40/110 cm	2

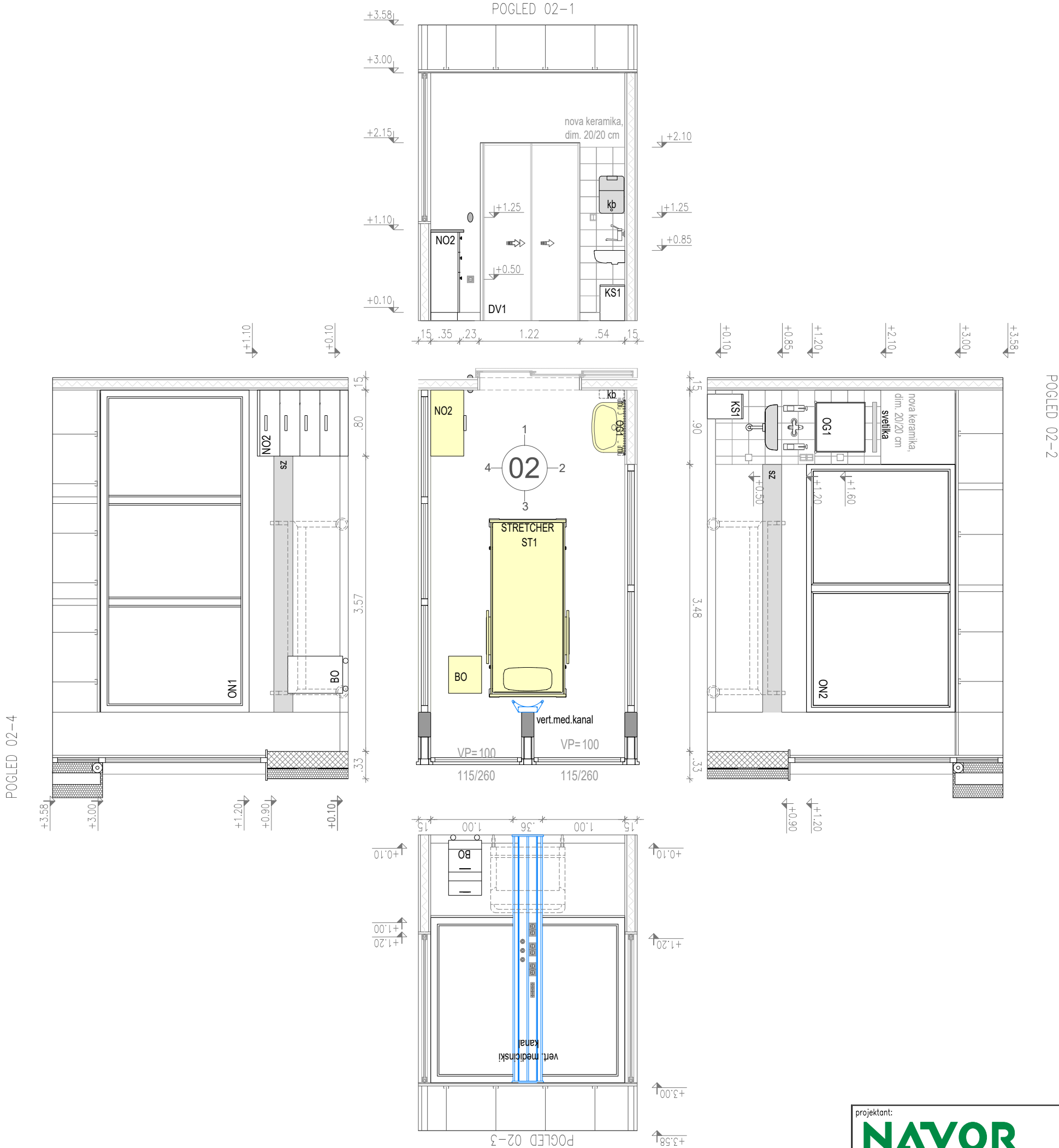

SEZNAM OPREME V PROSTORU 2			
OZNAKA	OPIS ELEMENTA	VELIKOST	KOLIČINA
kb	kaseta za brisače	30/45/15 cm	1
mi	milnik, dezinfektor	0.5 L	2
OG1	ogledalo	60/60 cm	1
KS1	koš za smeti s pokrovom	Ø30/30 cm	1
SZ	stenska zaščita	višine 23 cm	600 m
ST1	stretcher	215/100 cm	1
BO	bolniška omarica	45/40/75	1
VOZ1	voz	80/50/90 cm	1
NO2	nizka omarica	80/35/110 cm	1

SEZNAM OPREME V PROSTORU 4			
OZNAKA	OPIS ELEMENTA	VELIKOST	KOLIČINA
kb	kaseta za brisače	30/45/15 cm	1
mi	milnik, dezinfektor	0.5 L	2
OG1	ogledalo	60/60 cm	1
KS1	koš za smeti s pokrovom	Ø30/30 cm	1
SZ	stenska zaščita	višine 23 cm	600 m
ST1	stretcher	215/100 cm	1
BO	bolniška omarica	45/40/75	1
VOZ1	voz	80/50/90 cm	1
NO2	nizka omarica	80/35/110 cm	1

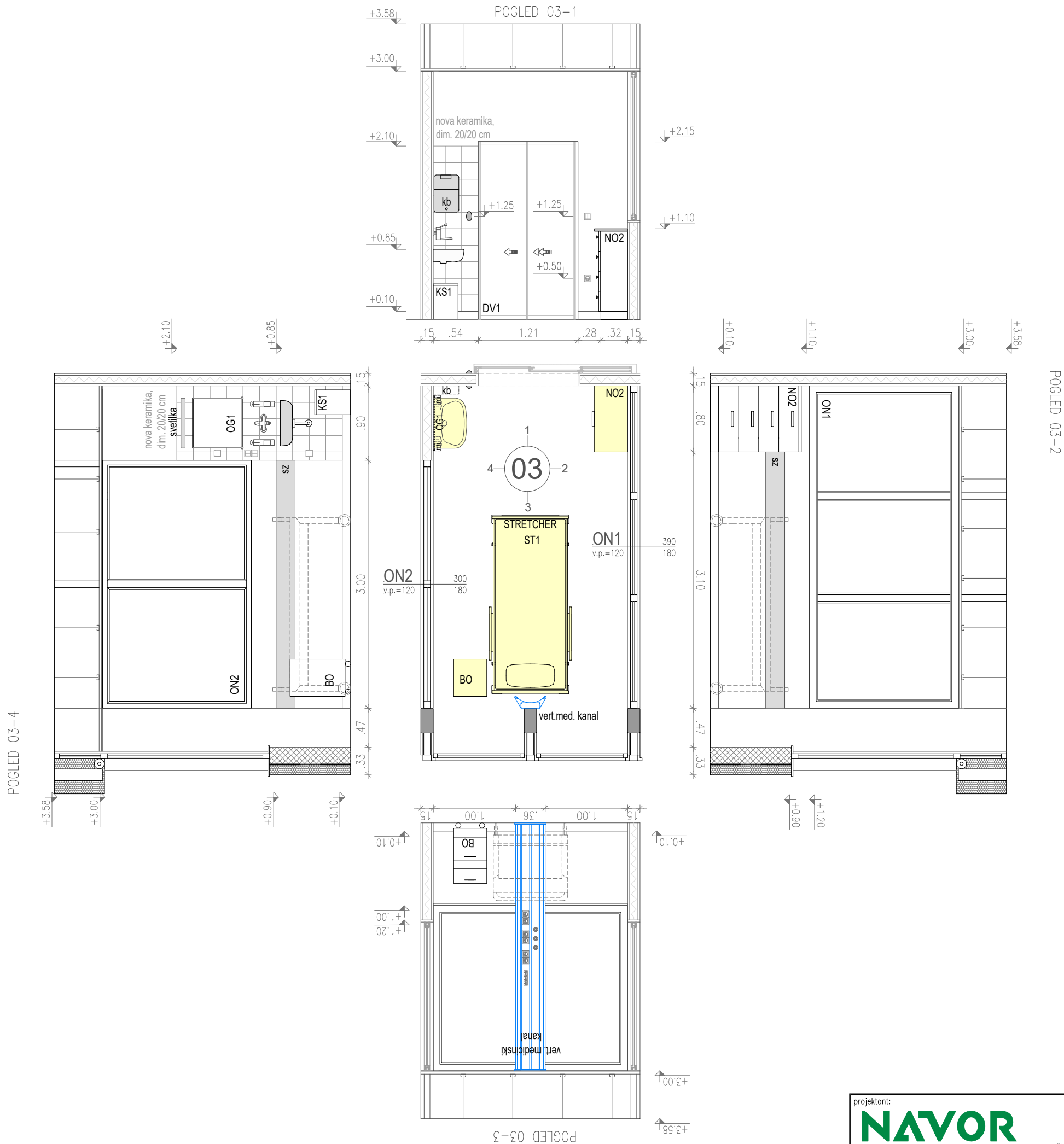

SEZNAM OPREME V PROSTORU 3

OZNAKA	OPIS ELEMENTA	VELIKOST	KOLIČINA
kb	kaseta za brisače	30/45/15 cm	1
mi	milnik, dezinfektor	0.5 L	2
OG1	ogledalo	60/60 cm	1
KS1	koš za smeti s pokrovom	Ø30/30 cm	1
SZ	stenska zaščita	višine 23 cm	600 m
ST1	stretcher	215/100 cm	1
BO	bolniška omarica	45/40/75	1
VOZ1	voz	80/50/90 cm	1
NO2	nizka omarica	80/35/110 cm	1

SEZNAM OPREME V PROSTORU 5

OZNAKA	OPIS ELEMENTA	VELIKOST	KOLIČINA
kb	kaseta za brisače	30/45/15 cm	1
mi	milnik, dezinfektor	0.5 L	2
OG1	ogledalo	60/60 cm	1
KS1	koš za smeti s pokrovom	Ø30/30 cm	1
SZ	stenska zaščita	višine 23 cm	600 m
ST1	stretcher	215/100 cm	1
BO	bolniška omarica	45/40/75	1
VOZ1	voz	80/50/90 cm	1
NO2	nizka omarica	80/35/110 cm	1

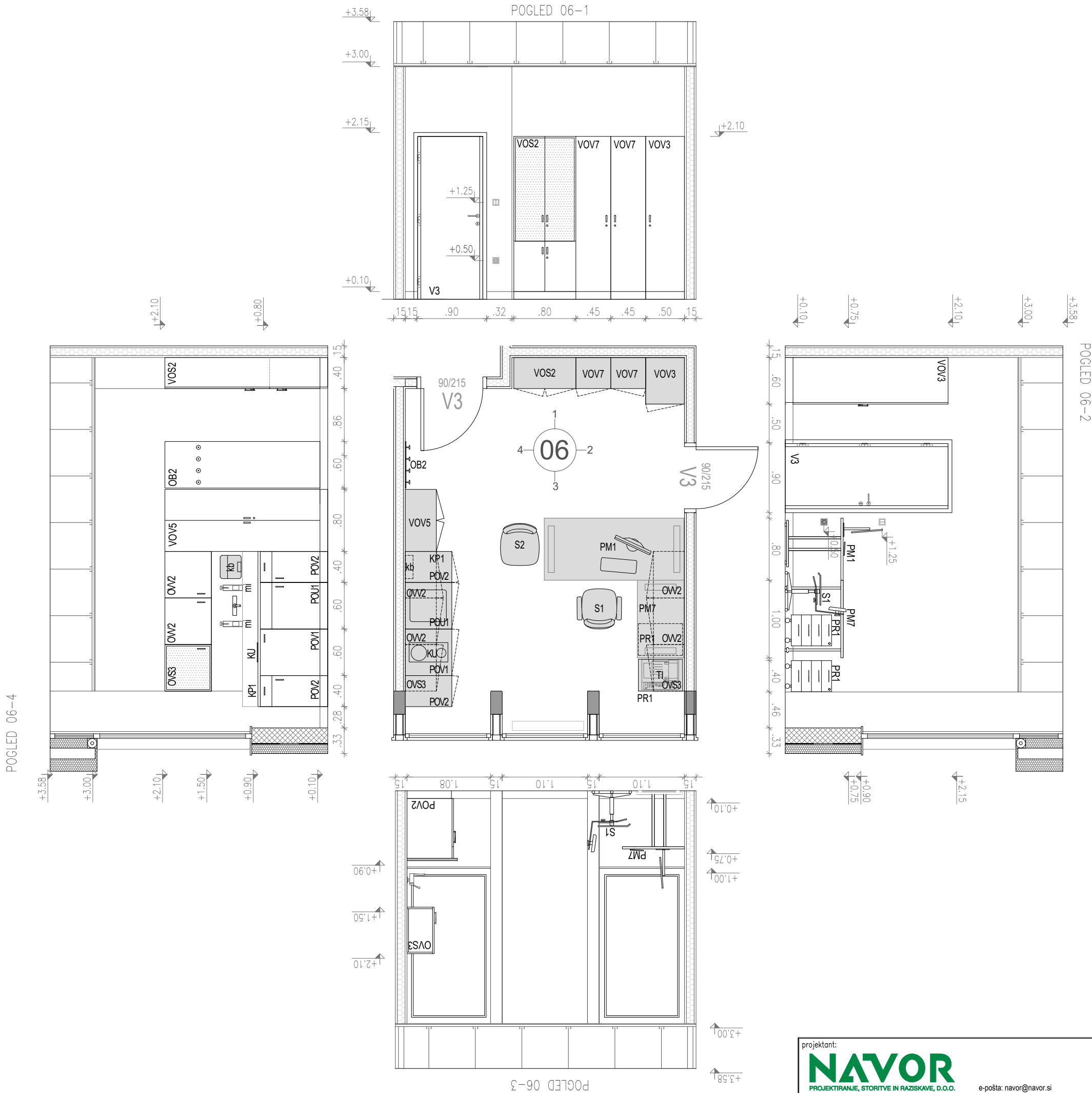

SEZNAM OPREME V PROSTORU 6			
OZNAKA	OPIS ELEMENTA	VELIKOST	KOLIČINA
obst. VOS2	visoka omara s steklenimi vrati	80/40/210 cm	2
obst. VOV7	visoka omara	45/40/210 cm	2
obst. VOV3	visoka omara	50/60/210 cm	1
obst. VOV5	visoka omara	80/40/210 cm	1
obst. S1	pisarniški stol	47/47/80 cm	1
obst. S2	stol	47/47/80 cm	1
obst. PM7	pisalna miza	100/60/75 cm	1
obst. PM1	pisalna miza	180/80/75 cm	1
obst. PR1	obstoječ predalnik	57/42/60 cm	2
obst. TI	tiskalnik	/	1
obst. KP1	kerrock pult	200/60/3 cm	1
obst. mi	milnik, dezinfektor	0.5 L	2
obst. KU	kuhalna plošča	50/25 cm	1
obst. OV2	viseča omara z vrati	60/60/40 cm	4
obst. OV3	viseča omara s steklenimi vrati	60/60/40 cm	2
obst. POU1	podpultna omara z umivalnikom	60/60/87cm	1
obst. POV2	podpultna omara z vrati	40/60/87 cm	1
obst. POV1	podpultna omara z vrati	60/60/87 cm	1
obst. OB2	obešalnik	200/60/2 cm	1

POGLED 07a-4

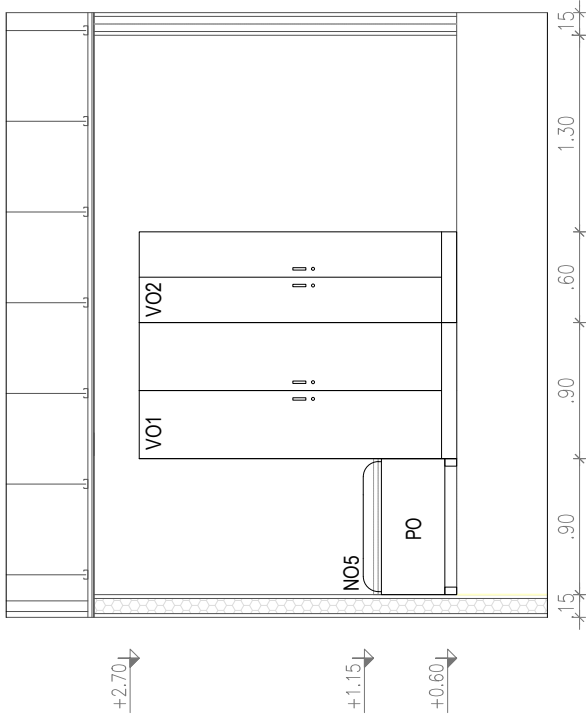

POGLED 07a-1

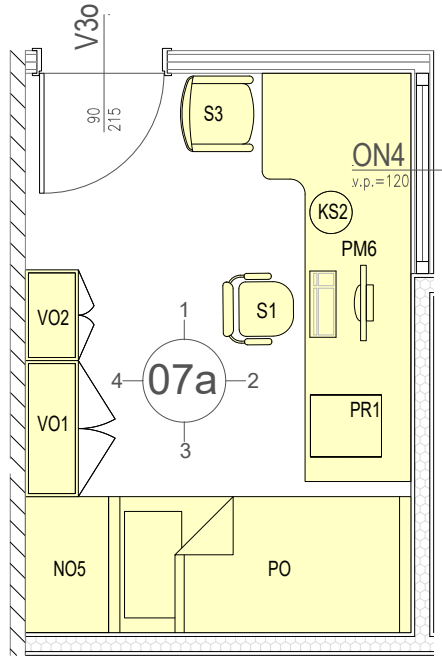
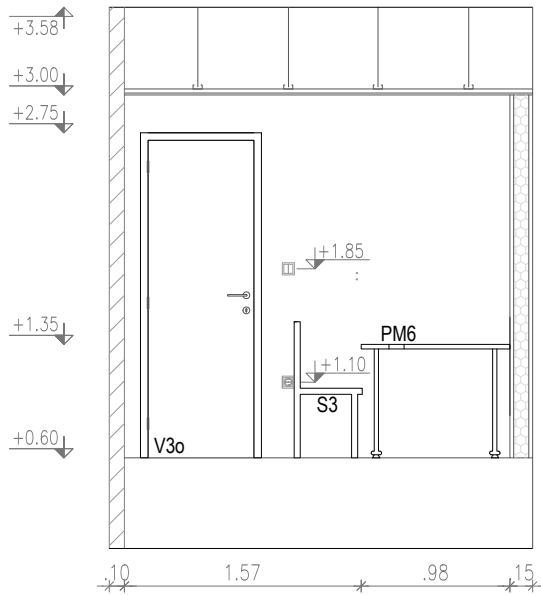

POGLED 07a-3

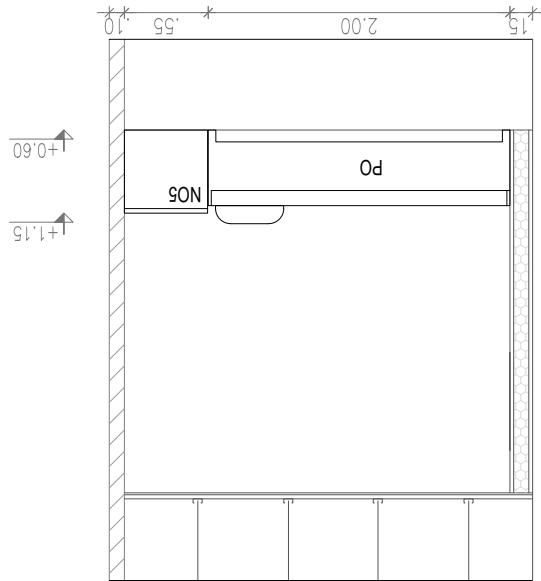

POGLED 07a-2

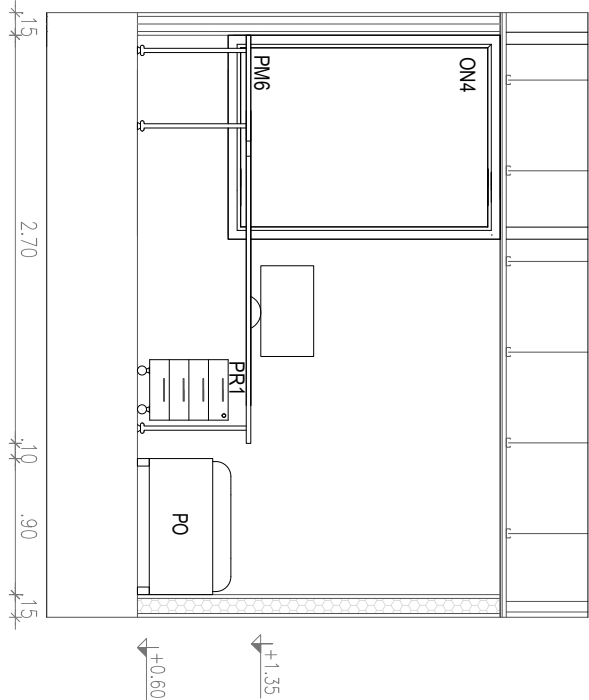

SEZNAM OPREME V PROSTORU 7a

OZNAKA	OPIS ELEMENTA	VELIKOST	KOLIČINA
S3	stol	47/47/80 cm	1
S1	pisarniški stol	47/47/80 cm	1
VO1	visoka omara	90/35/210 cm	1
VO2	visoka omara	60/35/210 cm	1
NO5	nizka omara - zabojnik	90/55/55cm	1
PR1	predalnik	57/42/60 cm	1
PO	postelja	200/90 cm	1
PM6	pisalna miza	270/100/75 cm	1
KS2	koš za smeti	Ø30/30 cm	1

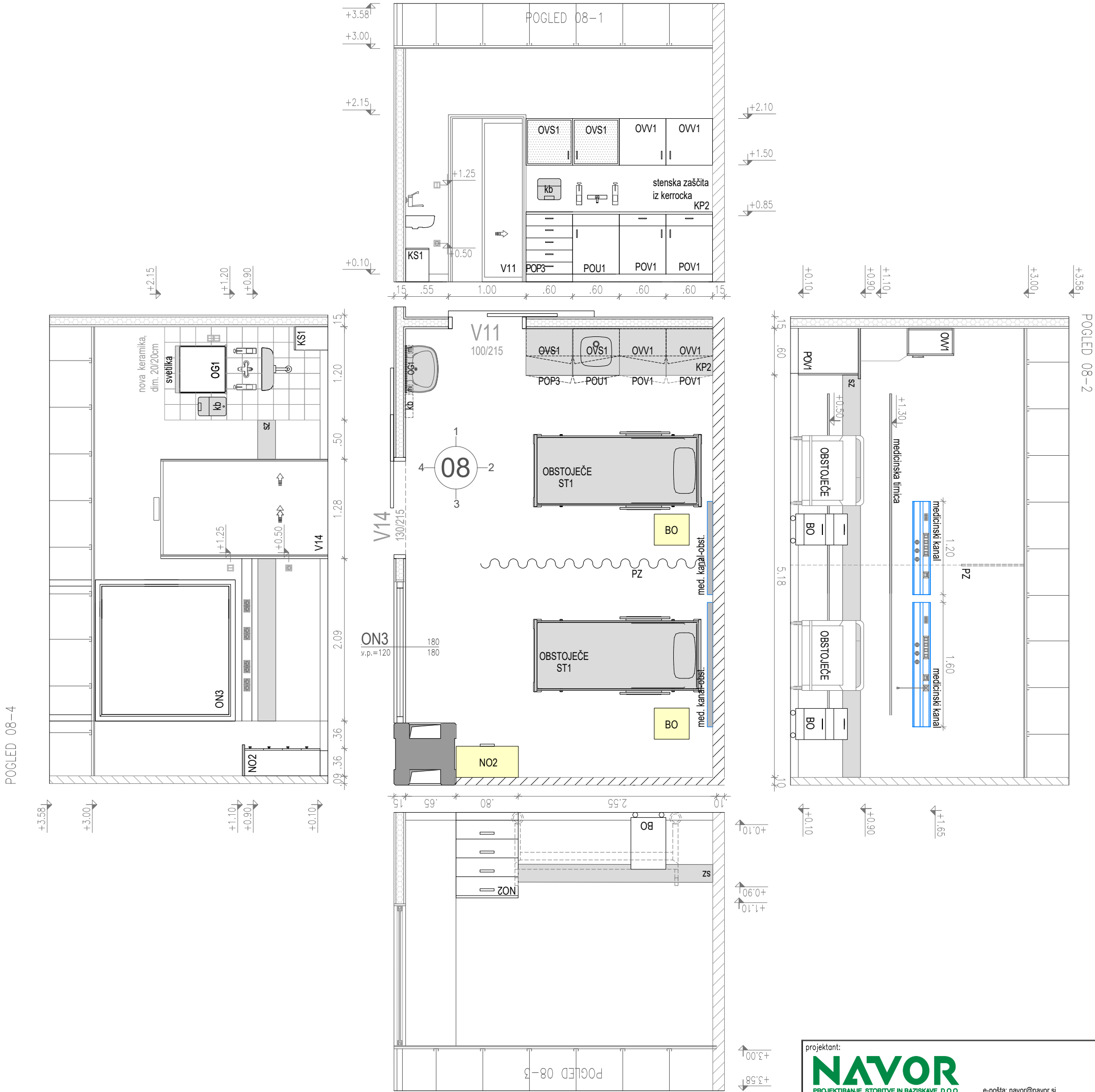

SEZNAM OPREME V PROSTORU 8			
OZNAKA	OPIS ELEMENTA	VELIKOST	KOLIČINA
obst. kb	kaseta za brisače	30/45/15 cm	1
obst. mi	milnik, dezinfektor	0.5 L	2
obst. OG1	ogledalo	60/60 cm	1
obst. ST1	obstoječ stretcher	215/100 cm	2
obst. POV1	podpultna omara z vrati	60/60/87 cm	2
obst. POU1	podpultna omara z umivalnikom	60/60/87 cm	1
obst. OVS1	viseča omara s steklenimi vrati	60/35/60 cm	2
obst. OVV1	viseča omara z vrati	60/35/60 cm	2
obst. POP3	podpultna omara s predalniki	60/60/87 cm	1
obst. KP2	kerrock pult	240/60/3 cm	1
KS1	koš za smeti s pokrovom	Ø30/30 cm	1
SZ	stenska zaščita	višine 23 cm	1032 cm
BO	bolniška omarica	45/40/75	2
VOZ1	voz	80/50/90 cm	1
NO2	nizka omarica	80/35/110 cm	1
PZ	predelna zavesa	višina 220 cm	1

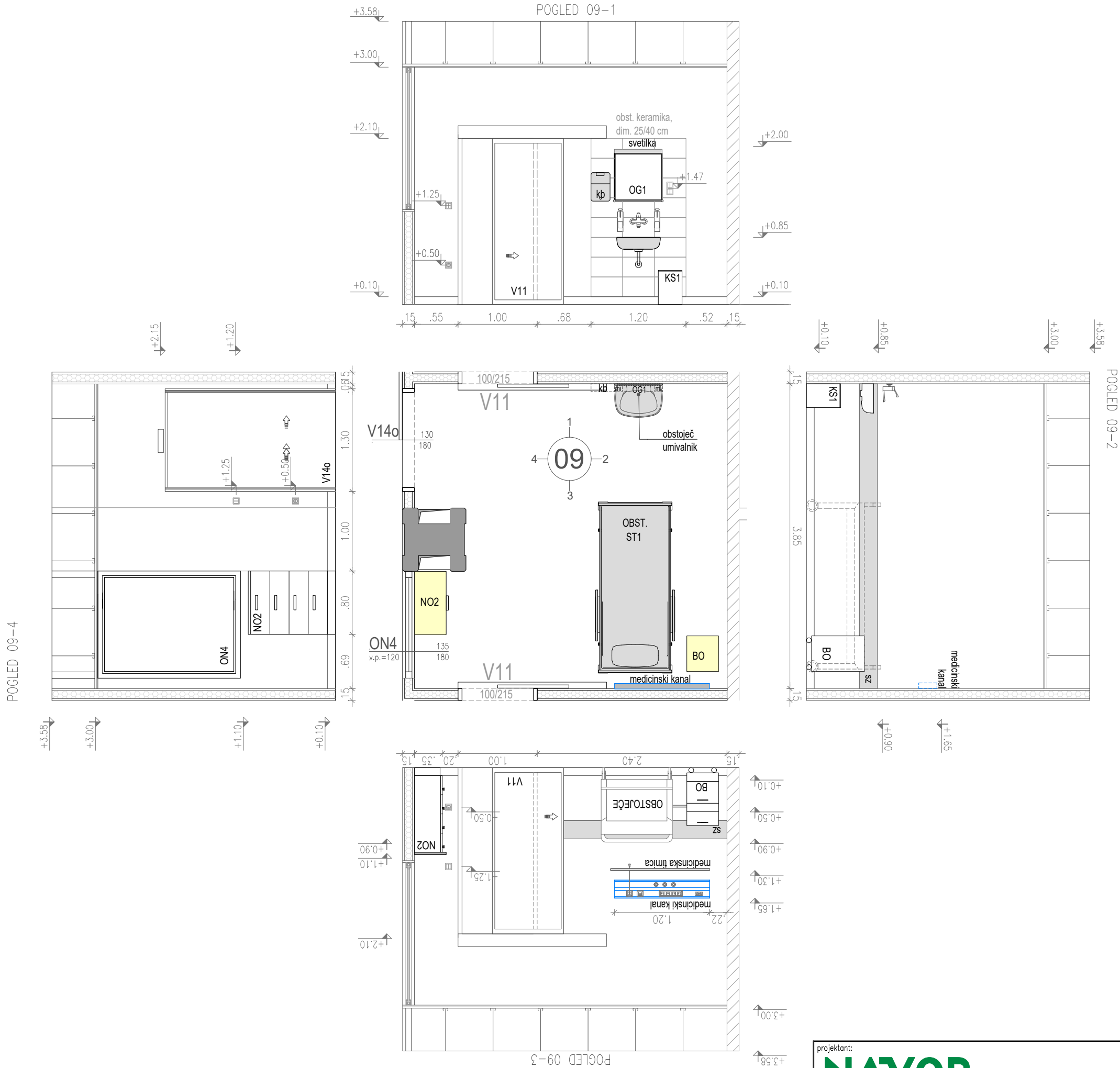

SEZNAM OPREME V PROSTORU 9			
OZNAKA	OPIS ELEMENTA	VELIKOST	KOLIČINA
obst. kb	kaseta za brisače	30/45/15 cm	1
obst. mi	milnik, dezinfektor	0.5 L	2
obst. OG1	ogledalo	60/60 cm	1
obst. ST1	obstoječ stretcher	215/100 cm	1
SZ	stenska zaščita	višine 23 cm	592 cm
KS1	koš za smeti s pokrovom	Ø30/30 cm	1
BO	bolniška omarica	45/40/75	1
VOZ1	voz	80/50/90 cm	1
NO2	nizka omarica	80/35/110 cm	1

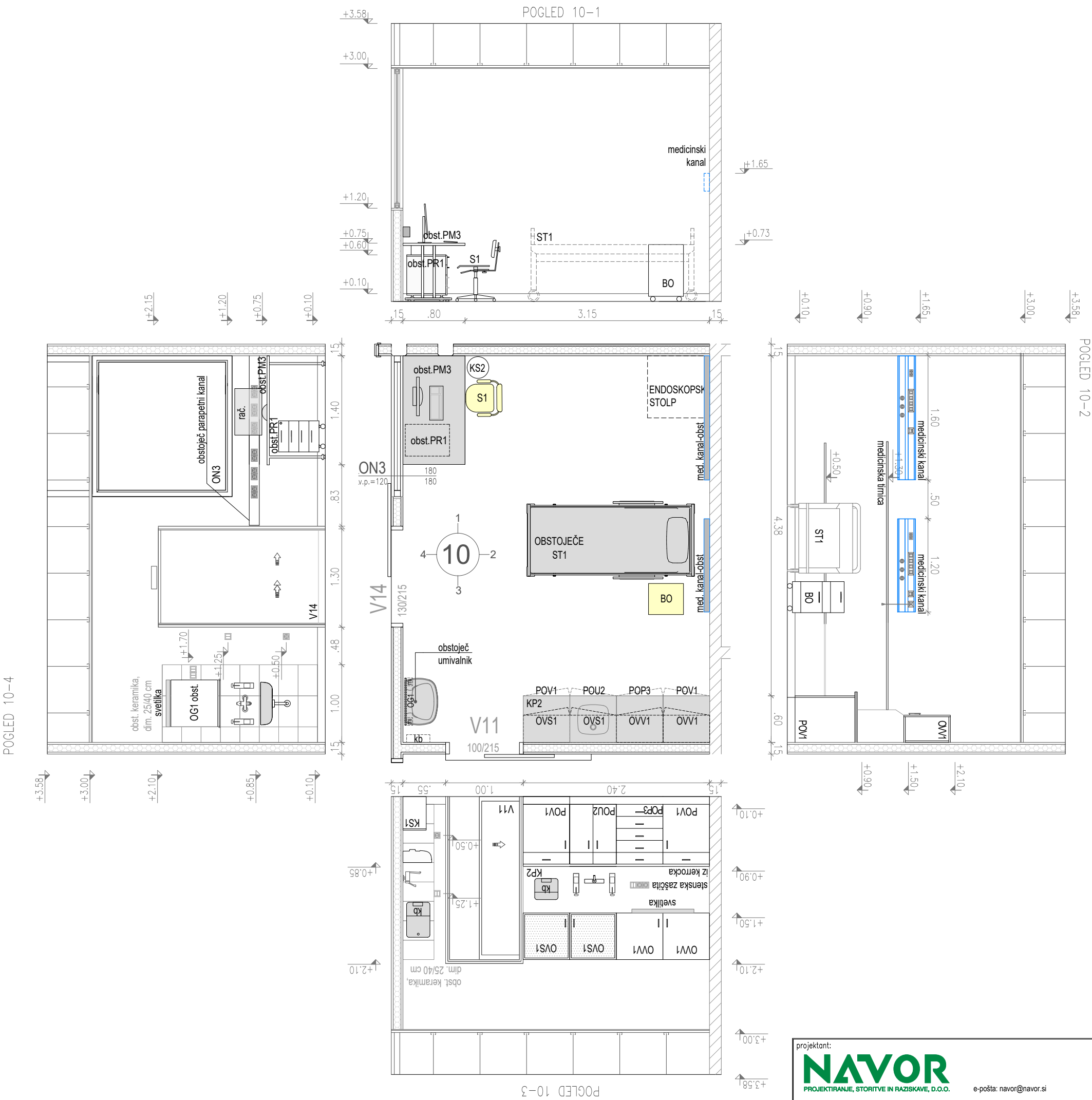

SEZNAM OPREME V PROSTORU 10			
OZNAKA	OPIS ELEMENTA	VELIKOST	KOLIČINA
obst. kb	kaseta za brisače	30/45/15 cm	1
obst. mi	milnik, dezinfektor	0.5 L	2
obst. OG1	ogledalo	60/60 cm	1
obst. ST1	obstoječ stretcher	215/100 cm	1
obst. PM3	obstoječa pisalna miza	140/80/75 cm	1
obst. PR1	obstoječ predalnik	57/42/60 cm	1
obst. KP2	kerrock pult	240/60/3 cm	1
obst. POV1	podpultna omara z vrati	60/60/87 cm	2
obst. POU2	podpultna omara z umivalnikom	60/60/87 cm	1
obst. OVS1	viseča omara s steklenimi vrati	60/35/60 cm	2
obst. OVW1	viseča omara z vrati	60/35/60 cm	2
obst. POP3	podpultna omara s predalniki	60/60/87 cm	1
S1	pisarniški stol	47/47/80 cm	1
BO	bolniška omarica	45/40/75	1
KS1	koš za smeti s pokrovom	Ø30/30 cm	1
KS2	koš za smeti	Ø30/30 cm	2

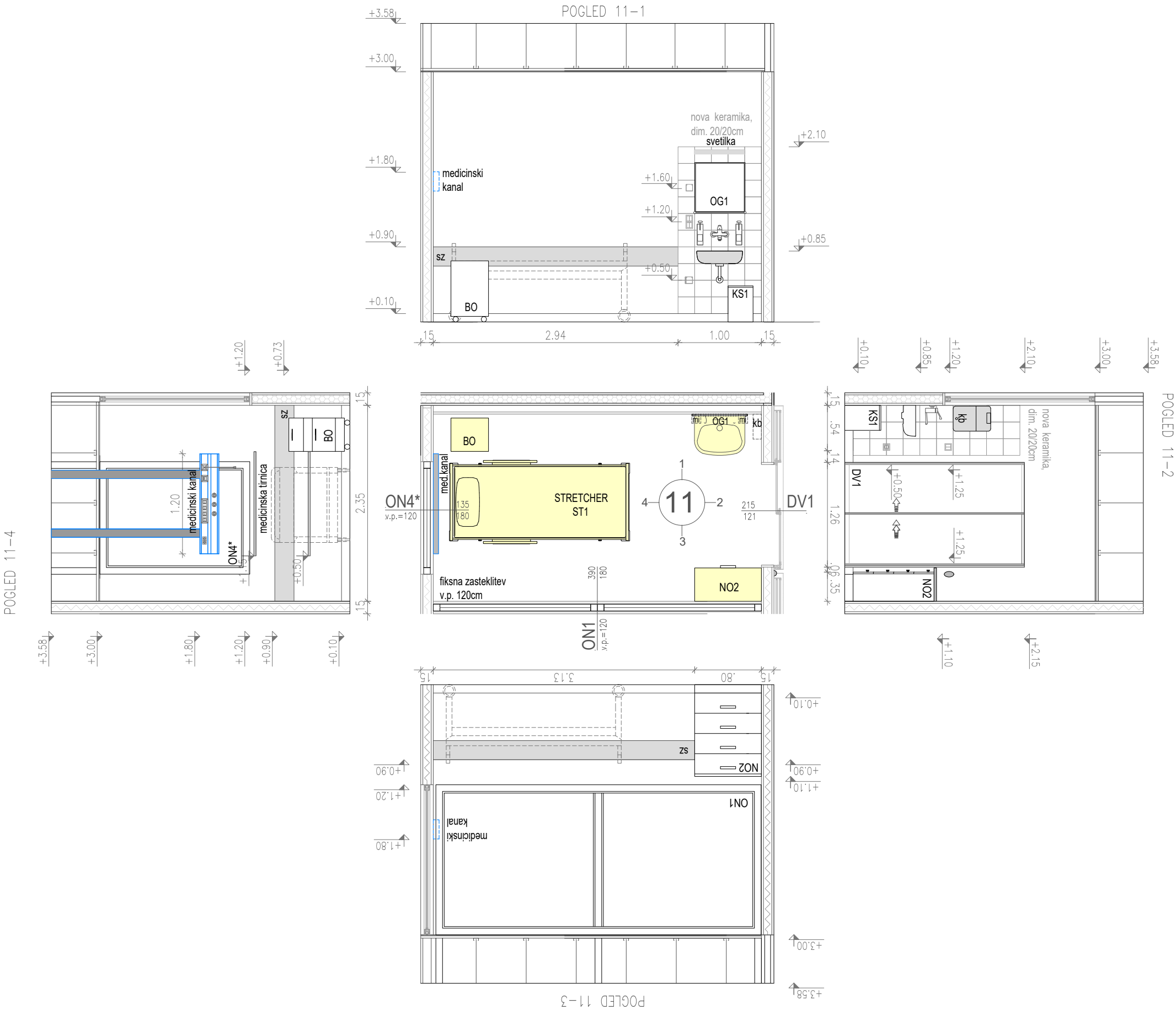

SEZNAM OPREME V PROSTORU 11			
OZNAKA	OPIS ELEMENTA	VELIKOST	KOLIČINA
kb	kaseta za brisače	30/45/15 cm	1
mi	milnik, dezinfektor	0.5 L	2
OG1	ogledalo	60/60 cm	1
KS1	koš za smeti s pokrovom	Ø30/30 cm	1
SZ	stenska zaščita	višine 23 cm	842 cm
ST1	stretcher	215/100 cm	1
BO	bolniška omarica	45/40/75	1
VOZ1	voz	80/50/90 cm	1
NO2	nizka omarica	80/35/110 cm	1

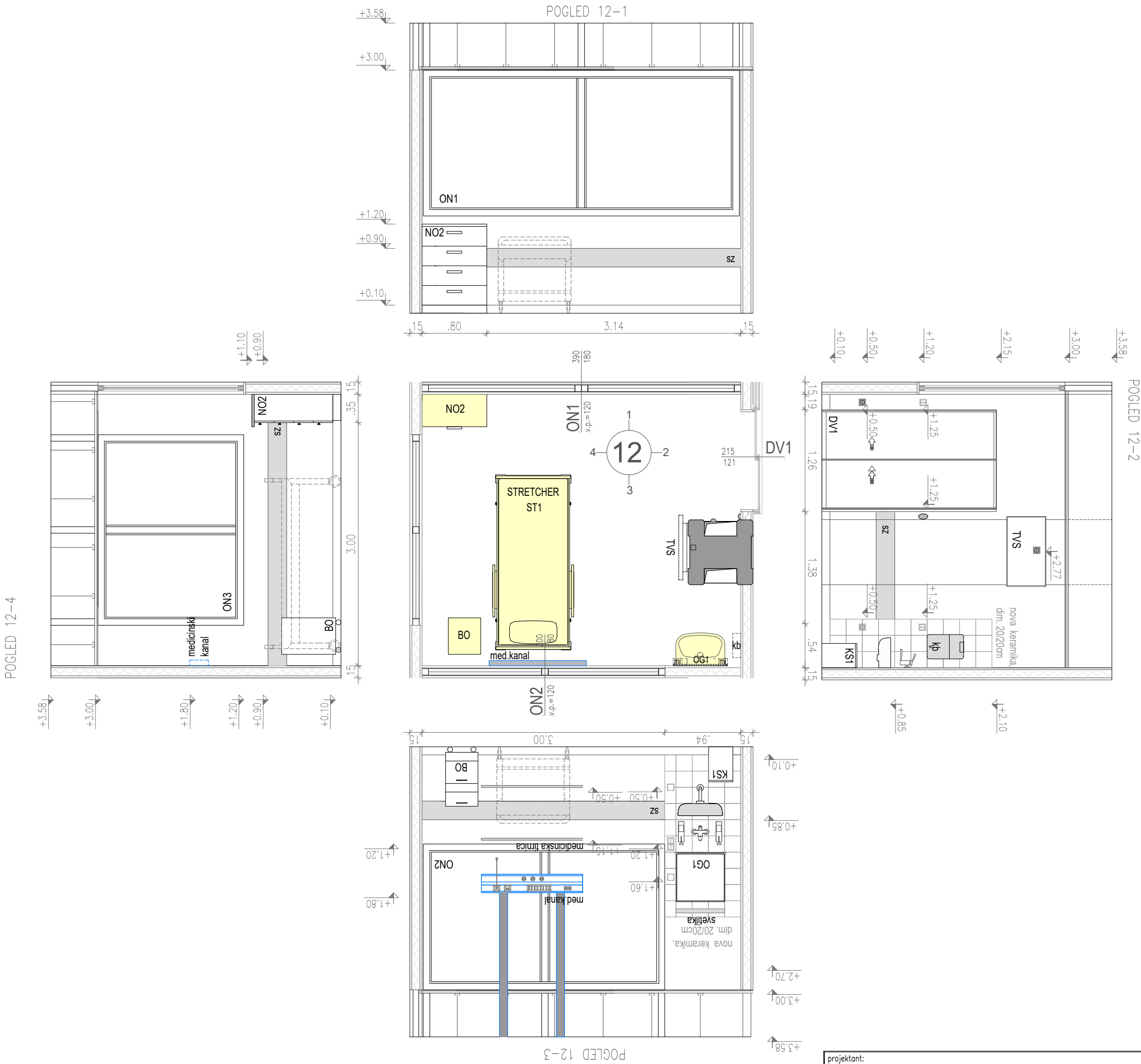

SEZNAM OPREME V PROSTORU 12			
OZNAKA	OPIS ELEMENTA	VELIKOST	KOLIČINA
kb	kaseta za brisače	30/45/15 cm	1
mi	milnik, dezinfektor	0.5 L	2
OG1	ogledalo	60/60 cm	1
KS1	koš za smeti s pokrovom	Ø30/30 cm	1
SZ	stenska zaščita	višine 23 cm	1052 cm
ST1	stretcher	215/100 cm	1
BO	bolniška omarica	45/40/75	1
VOZ1	voz	80/50/90 cm	1
NO2	nizka omarica	80/35/110 cm	1

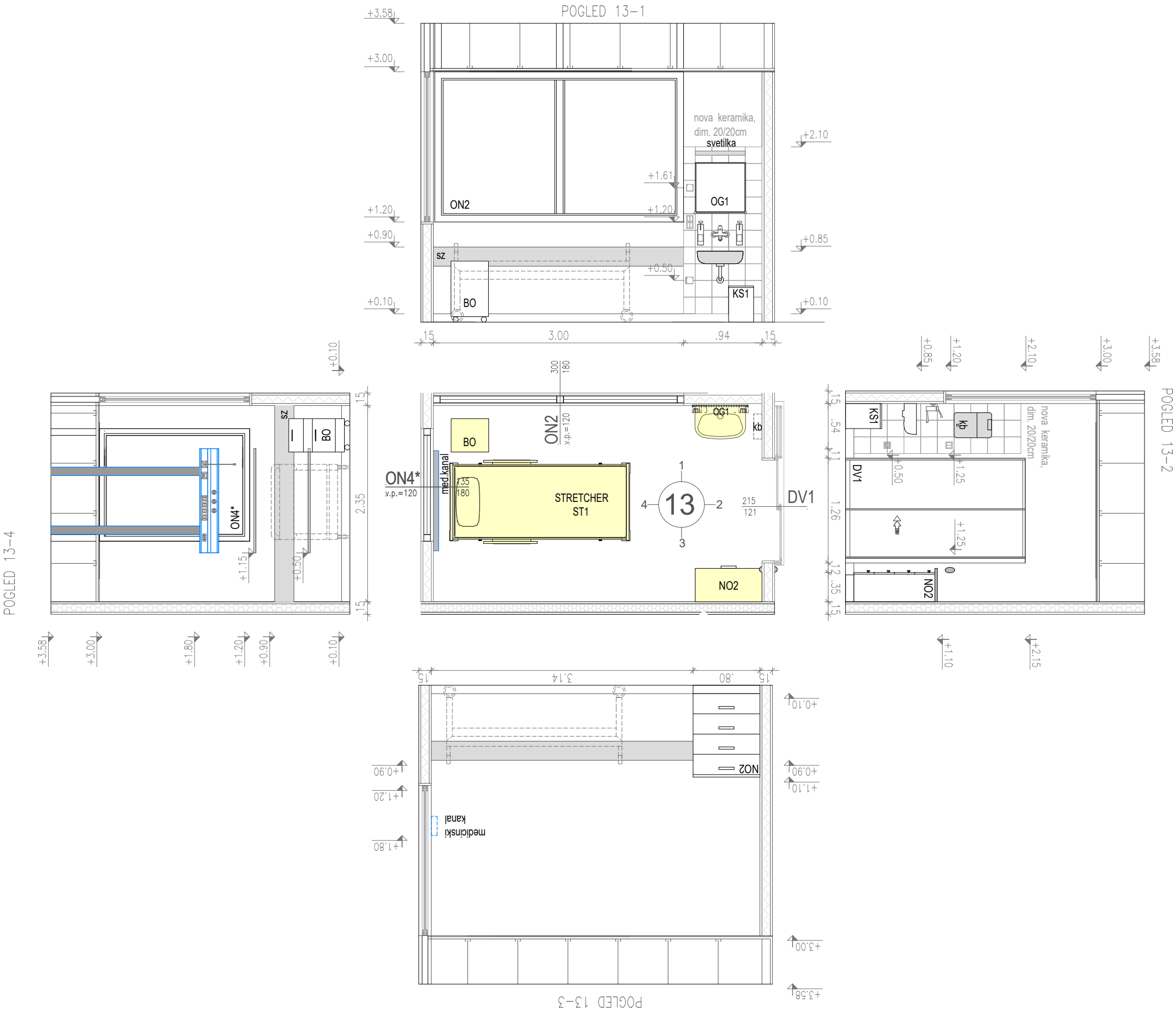

SEZNAM OPREME V PROSTORU 13			
OZNAKA	OPIS ELEMENTA	VELIKOST	KOLIČINA
kb	kaseta za brisače	30/45/15 cm	1
mi	milnik, dezinfektor	0.5 L	2
OG1	ogledalo	60/60 cm	1
KS1	koš za smeti s pokrovom	Ø30/30 cm	1
SZ	stenska zaščita	višine 23 cm	552 cm
ST1	stretcher	215/100 cm	1
BO	bolniška omarica	45/40/75	1
VOZ1	voz	80/50/90 cm	1
NO2	nizka omarica	80/35/110 cm	1

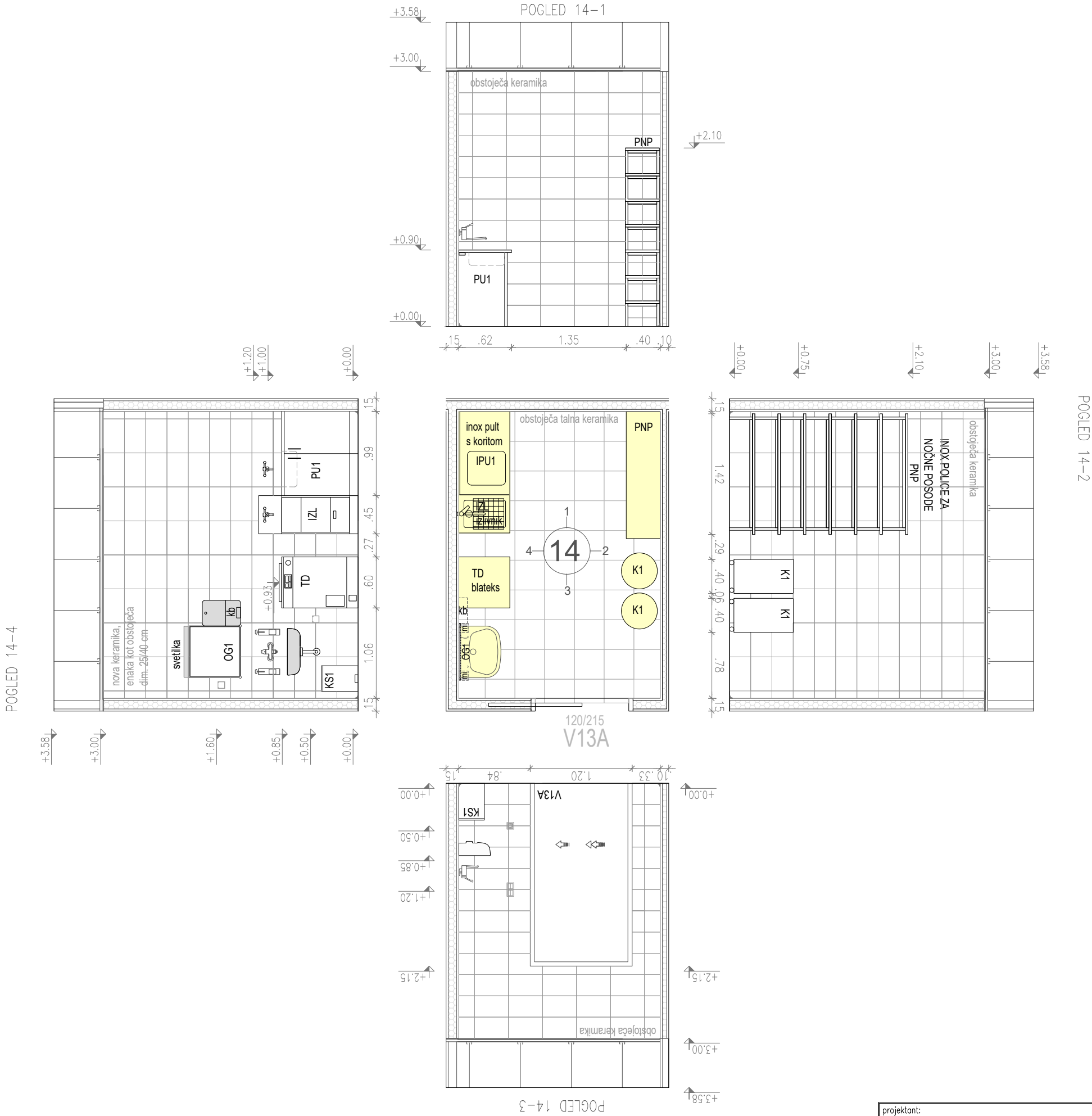

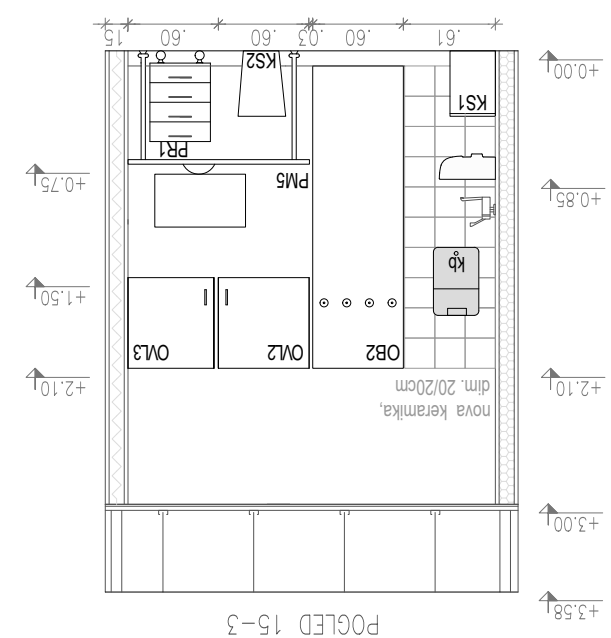
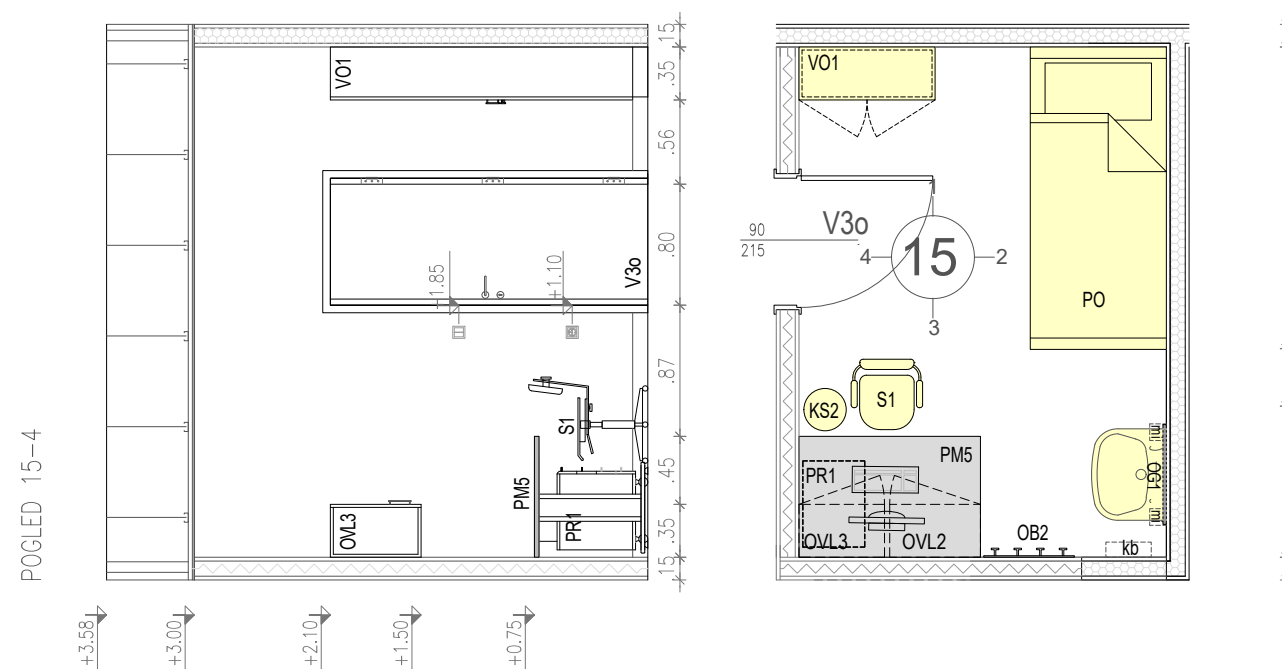
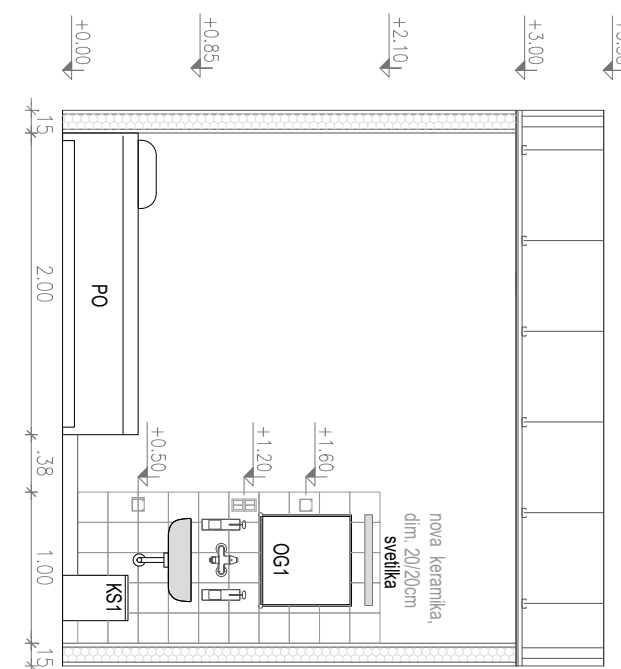
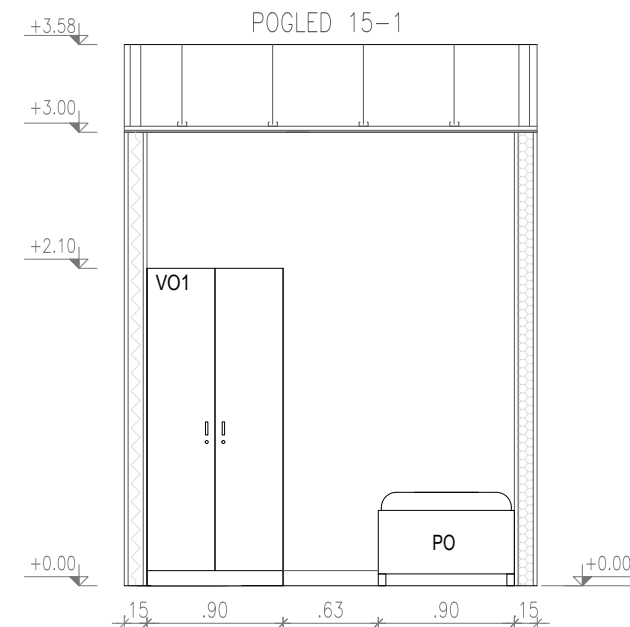

SEZNAM OPREME V PROSTORU 15			
OZNAKA	OPIS ELEMENTA	VELIKOST	KOLIČINA
obst. PM5	pisalna miza	120/80/75 cm	1
obst. OVL2	viseča omara z lesenimi vrati	60/35/60 cm	1
obst. OVL3	viseča omara z lesenimi vrati	57/35/60 cm	1
KS1	koš za smeti s pokrovom	Ø30/30 cm	1
S1	pisarniški stol	47/47/80 cm	1
PO	postelja	200/90 cm	1
VO1	visoka omara	90/35/210 cm	1
PR1	predalnik	57/42/60 cm	1
OB2	obešalnik	200/60/2 cm	1
KS2	koš za smeti	Ø30/30 cm	1
kb	kaseta za brisače	30/45/15 cm	1
mi	milnik, dezinfektor	0.5 L	2
OG1	ogledalo	60/60 cm	1

POGLED 17-1

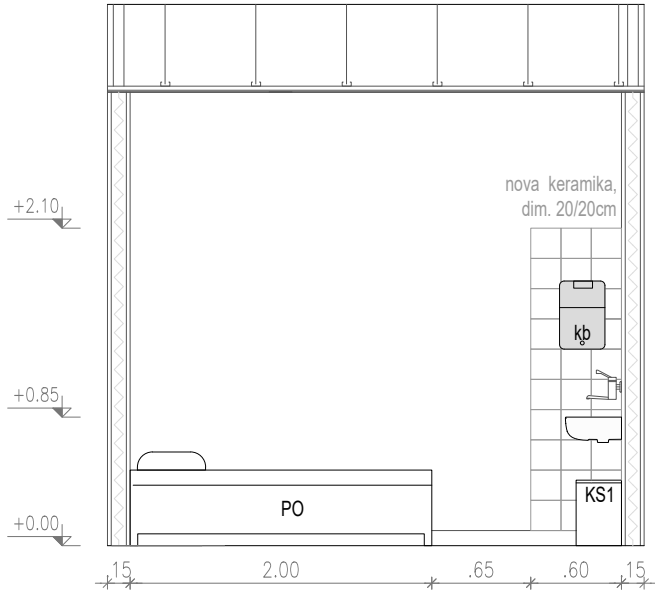

POGLED 17-4

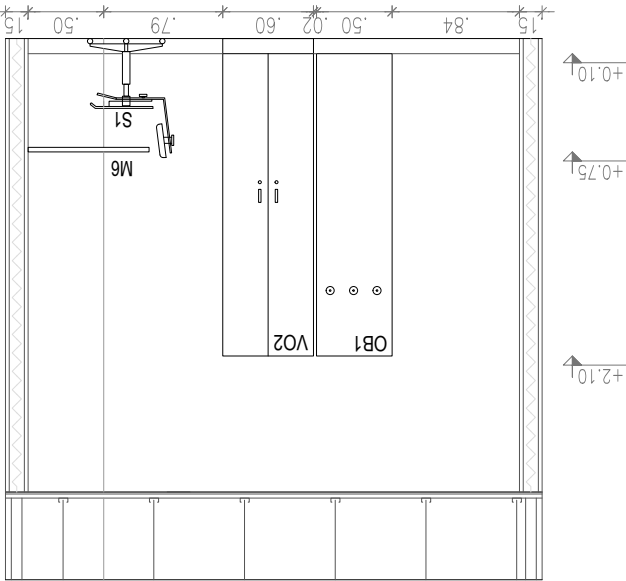
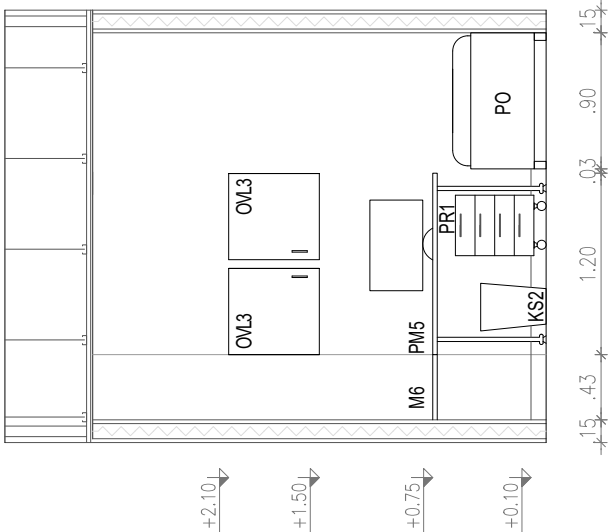

POGLED 17-3

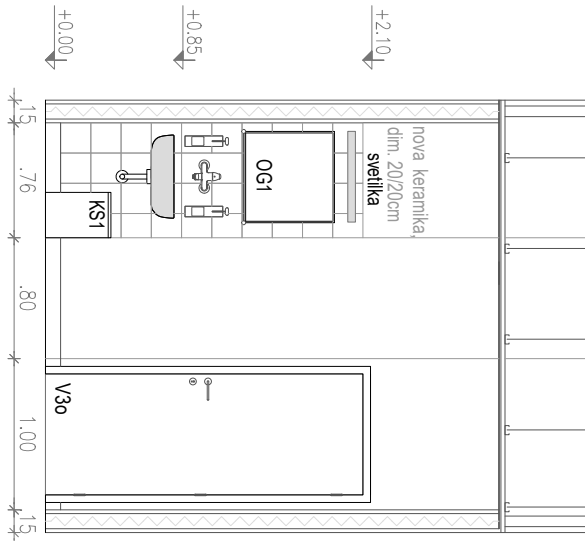
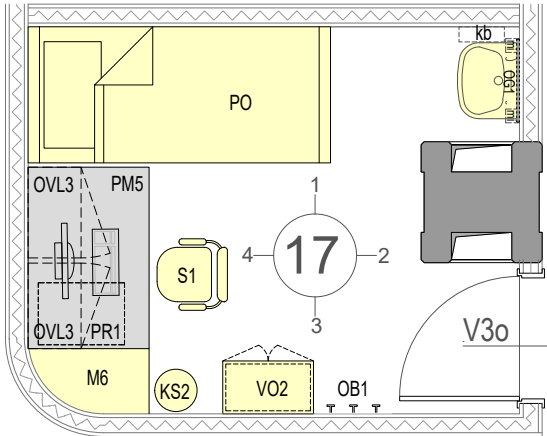

POGLED 17-2

SEZNAM OPREME V PROSTORU 17

OZNAKA	OPIS ELEMENTA	VELIKOST	KOLIČINA
obst. PM5	pisalna miza	140/80/75 cm	1
obst. OVL3	viseča omara z lesenimi vrati	57/35/60 cm	2
KS1	koš za smeti s pokrovom	Ø30/30 cm	1
OB1	obešalnik	50/2/200 cm	1
PR1	predalnik	57/42/60 cm	1
S1	pisarniški stol	47/47/80 cm	1
VO2	visoka omara	60/35/210 cm	1
KS2	koš za smeti	Ø30/30 cm	1
M6	miza	43/80/3	1
PO	postelja	200/90 cm	1
kb	kaseta za brisače	30/45/15 cm	1
mi	milnik, dezinfektor	0.5 L	2
OG1	ogledalo	60/60 cm	1



SEZNAM OPREME V PROSTORU 17a			
OZNAKA	OPIS ELEMENTA	VELIKOST	KOLIČINA
obst. PM5	pisalna miza	140/80/75 cm	1
obst. OVL3	viseča omara z lesenimi vrati	57/35/60 cm	2
obst. VOS2	visoka omara s steklenimi vrati	80/40/210 cm	1
kb	kaseta za brisače	30/45/15 cm	1
mi	milnik, dezinfektor	0.5 L	2
OG1	ogledalo	60/60 cm	1
KS1	koš za smeti s pokrovom	Ø30/30 cm	1
OB1	obešalnik	50/2/200 cm	1
KS2	koš za smeti	Ø30/30 cm	1
PO	postelja	200/90 cm	1
PR1	predalnik	57/42/60 cm	1
S1	pisarniški stol	47/47/80 cm	1

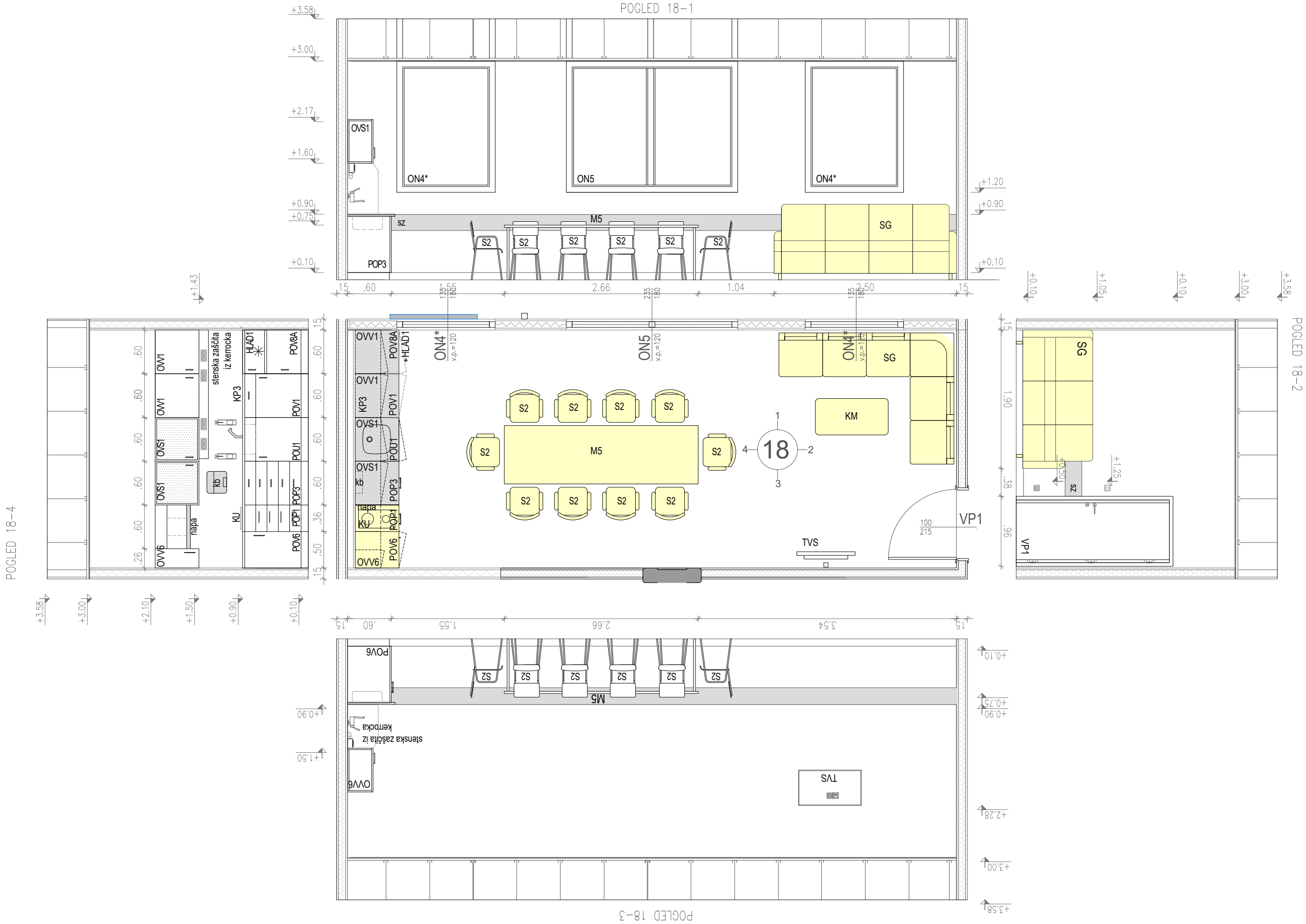

SEZNAM OPREME V PROSTORU 18			
OZNAKA	OPIS ELEMENTA	VELIKOST	KOLIČINA
obst. POP3	podpultna omara s predalniki	60/60/87 cm	1
obst. POU1	podpultna omara z umivalnikom	60/60/87cm	1
obst. POV1	podpultna omara z vrati	60/60/87 cm	1
obst. POV8A	podpultna omara z vrati	60/60/60 cm	1
obst. OVS1	viseča omara s steklenimi vrati	60/35/60cm	1
obst. OVV1	viseča omara z vrati	60/35/60cm	1
obst. KU	kuhalna plošča	50/25 cm	1
mi	milnik, dezinfektor	0.5 L	2
POV6	podpultna omara z vrati	50/60/87 cm	1
POP1	podpultna omara s predalniki	36/60/87 cm	1
N	napa	60/35/60 cm	1
HLAD1	hladilnik	60/60/27 cm	1
OVV6	viseča omara z vrati	26/35/60cm	1
S2	stol	47/47/80 cm	10
M5	miza	266/80/75 cm	1
SG	sedežna garnitura	240/180 cm	1
KM	klubska mizica	100/50/50 cm	1
TVS	stropna televizija	90/50 cm	1
sz	stenska zaščita	višina 23 cm	1778 cm
KP3	kerrock pult	326/60/3 cm	1
kb	kaseta za brisače	30/45/15 cm	1

POGLED 21-4

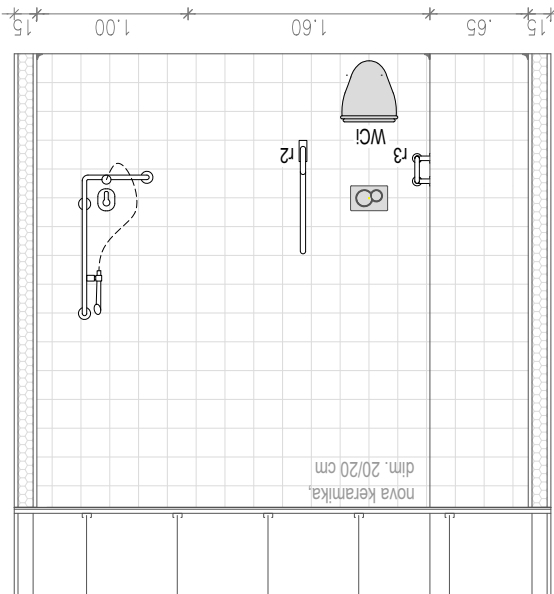
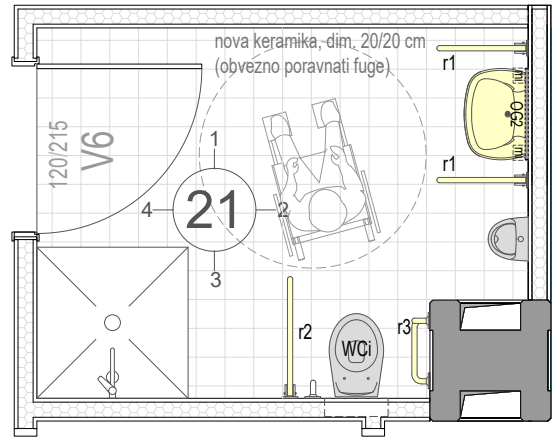
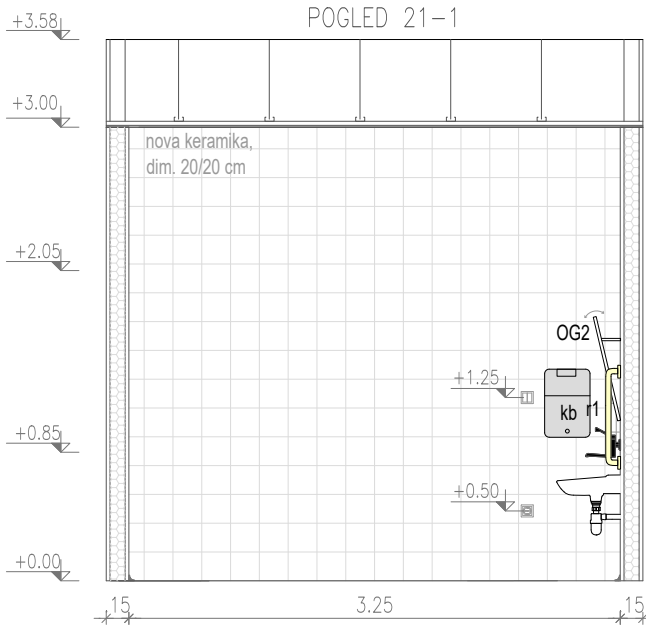
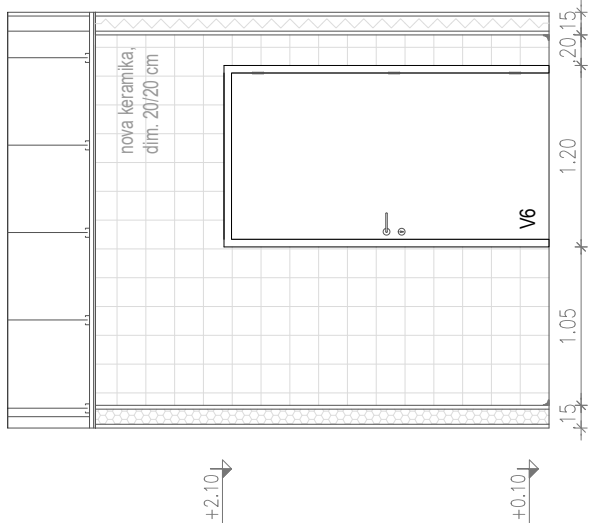

POGLED 21-3

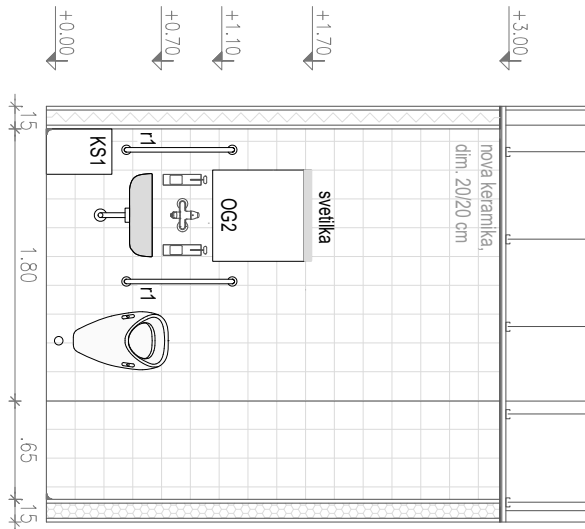

POGLED 21-2

SEZNAM OPREME V PROSTORU 21			
OZNAKA	OPIS ELEMENTA	VELIKOST	KOLIČINA
kb	kaseta za brisače	30/45/15 cm	1
mi	milnik, dezinfektor	0.5 L	2
OG2	ogledalo v naklonu	60/60 cm	1
KS1	koš za smeti s pokrovom	Ø30/30 cm	1
WCi	wc za invalide		
r1	dvigajoč podporni ročaj ob umivalniku	dolžina 60 cm	2
r2	dvigajoč podporni ročaj ob wcju	dolžina 80 cm	1
r3	podporni ročaj ob wcju	dolžina 45 cm	1

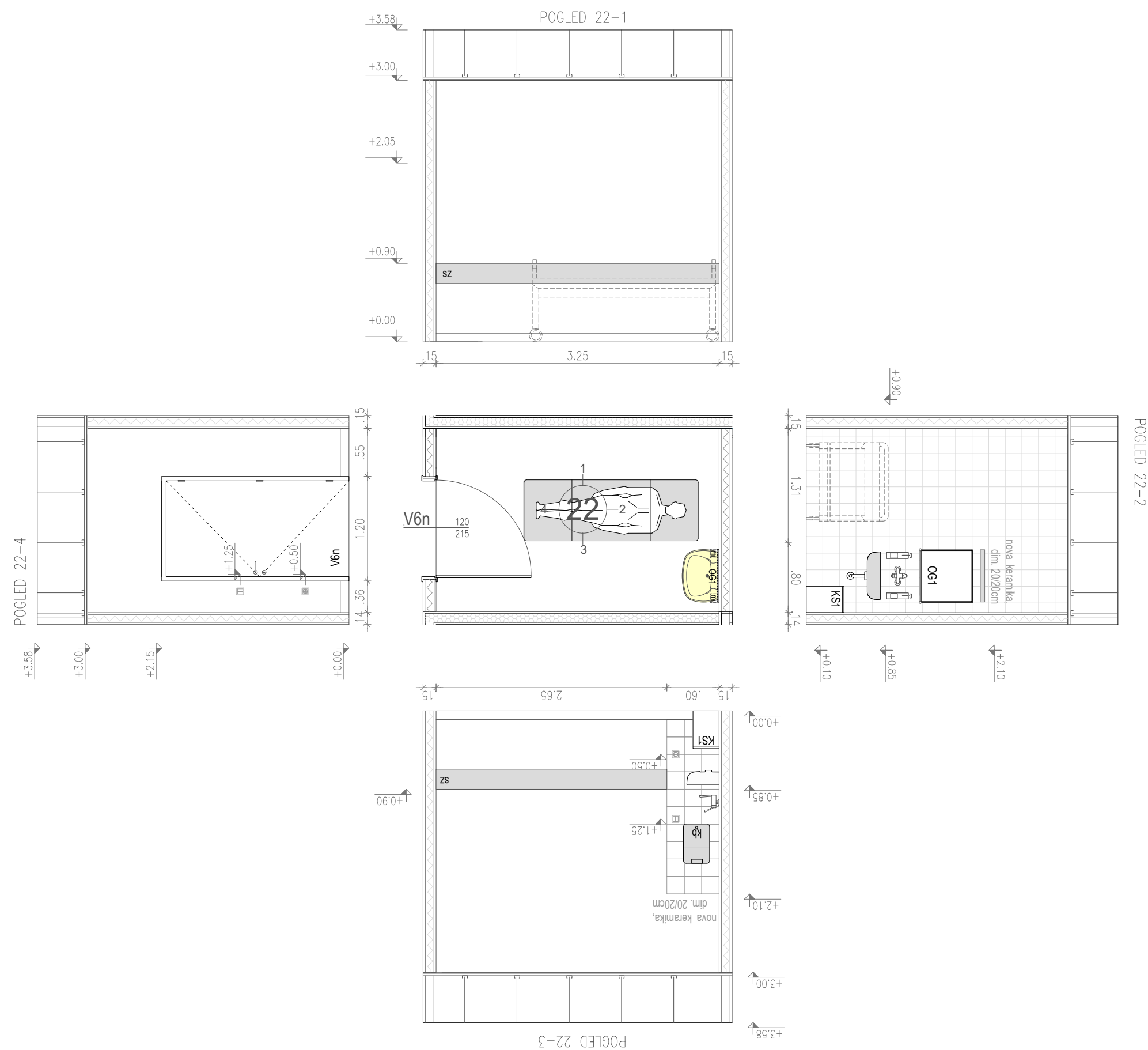

SEZNAM OPREME V PROSTORU 22			
OZNAKA	OPIS ELEMENTA	VELIKOST	KOLIČINA
kb	kaseta za brisače	30/45/15 cm	1
mi	milnik, dezinfektor	0.5 L	2
OG1	ogledalo	60/60 cm	1
KS1	koš za smeti s pokrovom	Ø30/30 cm	1
sz	stenska zaščita	višina 23 cm	590 cm

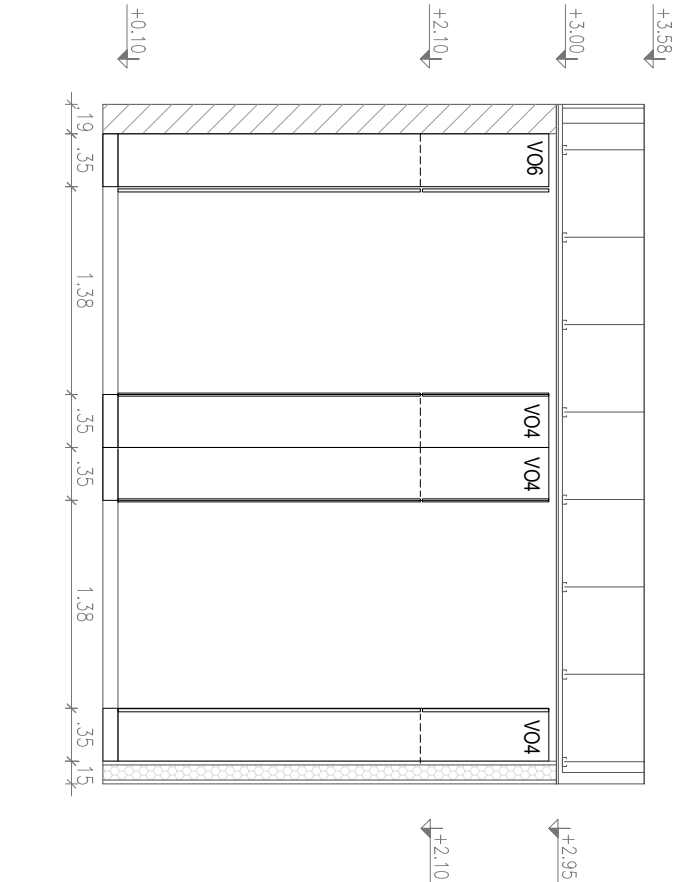
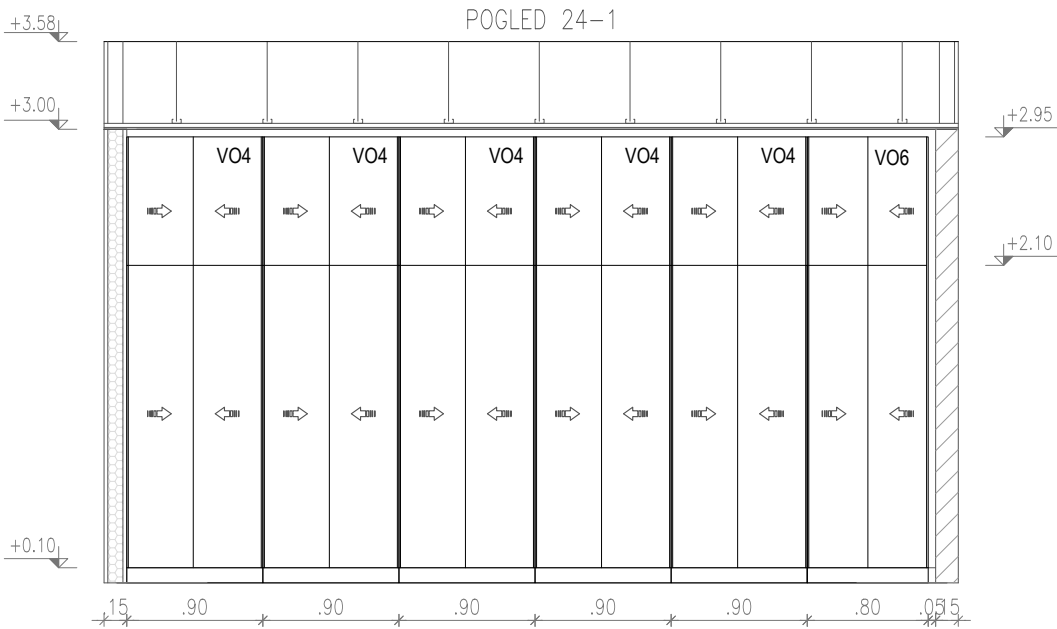

SEZNAM OPREME V PROSTORU 24			
OZNAKA	OPIS ELEMENTA	VELIKOST	KOLIČINA
obst. kb	kaseta za brisače	30/45/15 cm	1
obst. mi	milnik, dezinfektor	0.5 L	2
obst. OG1	ogledalo	60/60 cm	1
KS1	koš za smeti s pokrovom	Ø30/30 cm	1
VO4	visoka omara	90/35/295 cm	13
VO5	visoka omara	50/35/295 cm	2
VO6	visoka omara	80/35/295 cm	1

POGLED 24-4

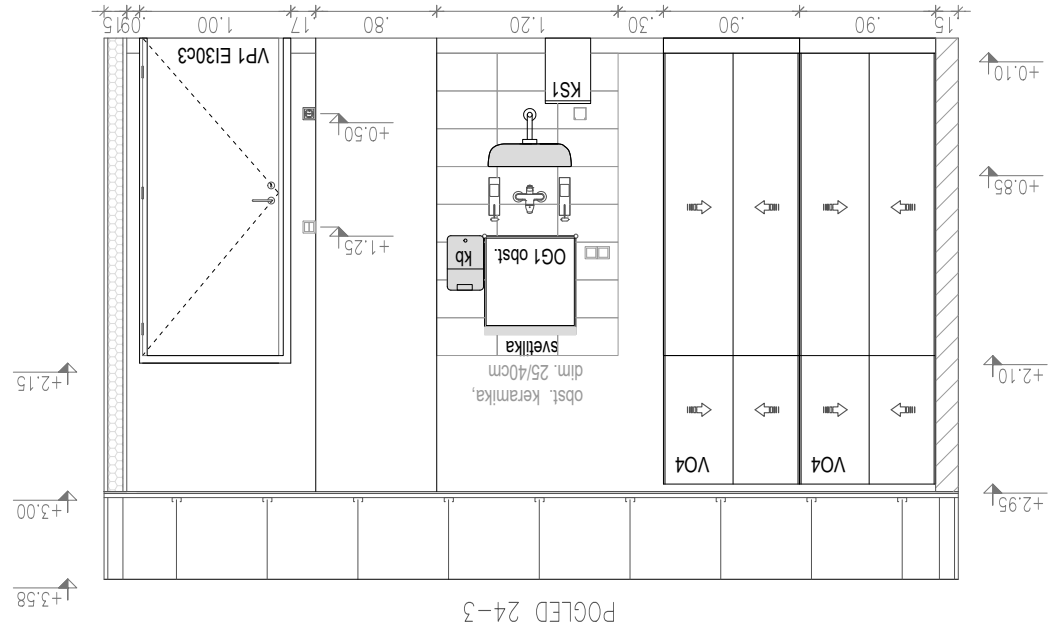
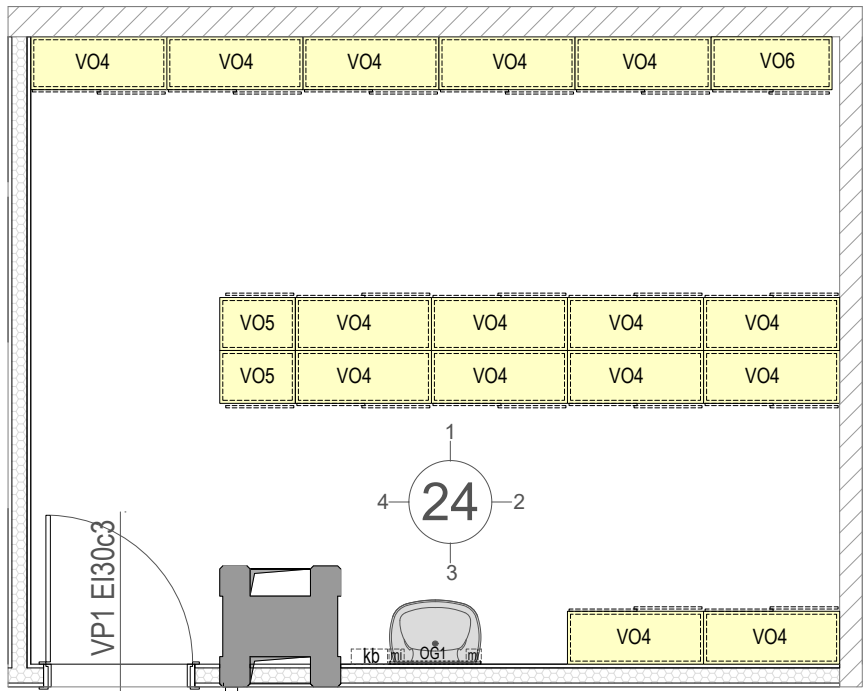
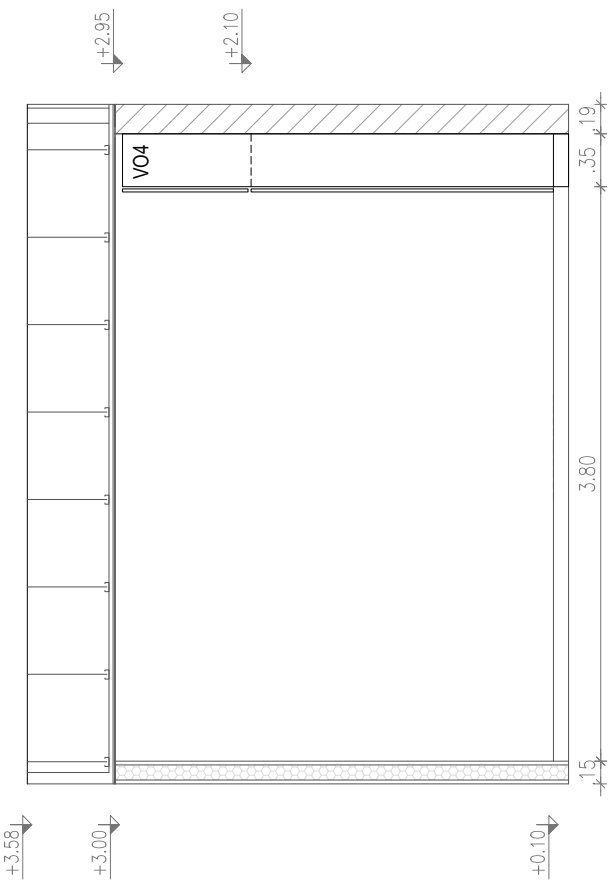

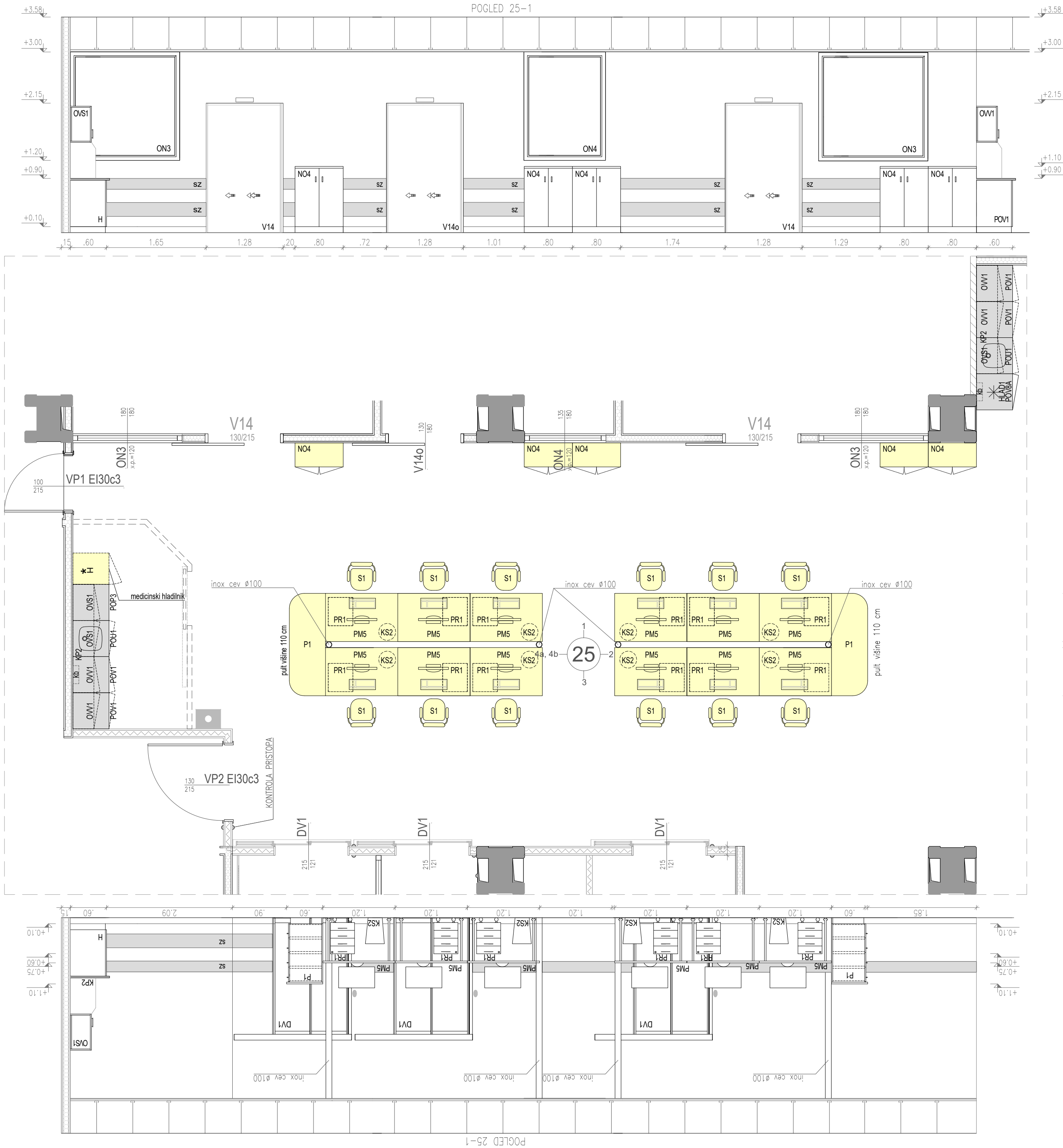
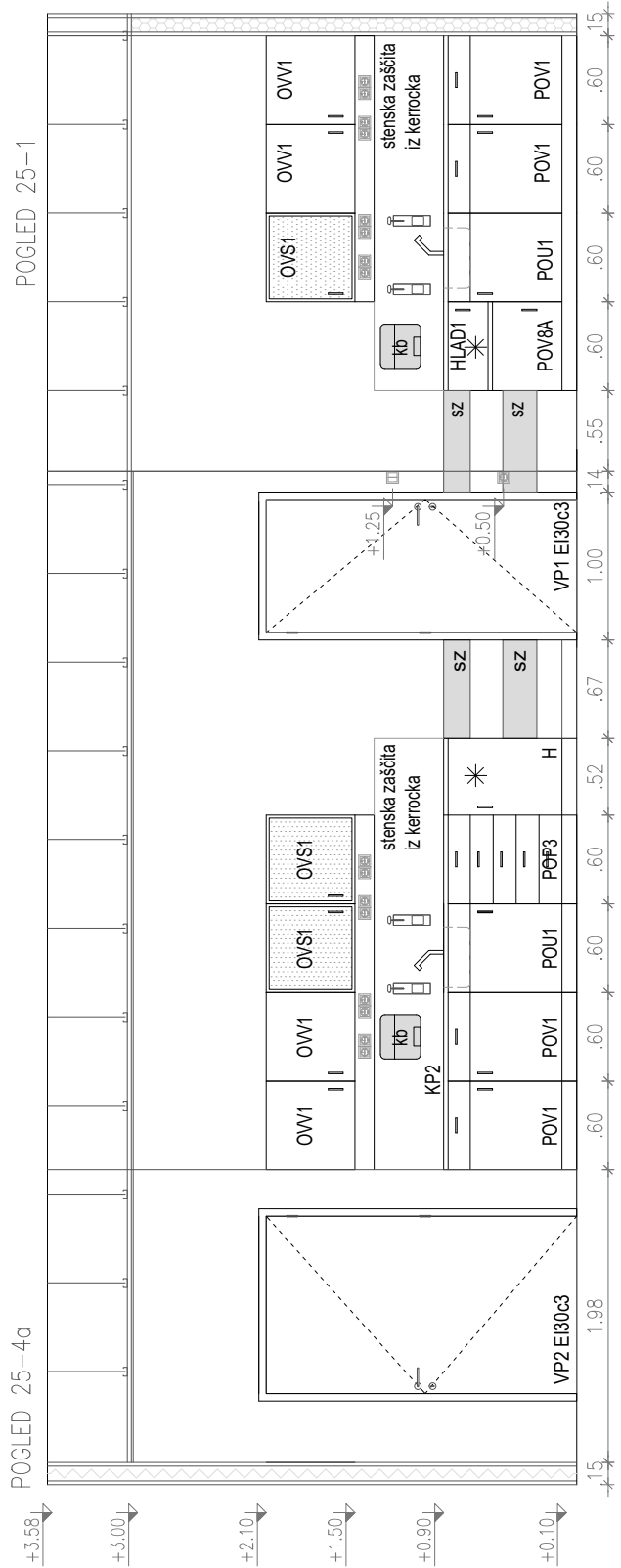
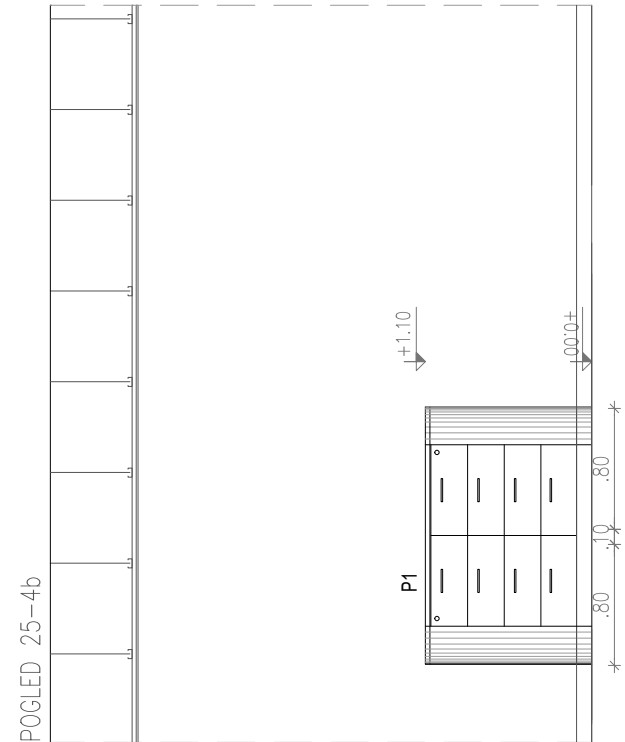

SEZNAM OPREME V PROSTORU 25			
OZNAKA	OPIS ELEMENTA	VELIKOST	KOLIČINA
obst. kb	kaseta za brisače	30/45/15 cm	1
obst. mi	milnik, dezinfektor	0.5 L	2
obst. POV1	podpulna omara z vrati	60/60/87 cm	4
obst. POU1	podpulna omara z umivalnikom	60/60/87 cm	2
obst. POV8A	podpulna omara z vrati	60/60/60 cm	1
obst. HLAD1	hladilnik	60/60/27 cm	1
obst. OVS1	viseča omara s steklenimi vrati	60/35/60 cm	3
obst. OV1	viseča omara z vrati	60/35/60 cm	4
obst. POP3	podpulna omara s predalniki	60/60/87 cm	1
obst. KP2	kerrock pult	240/60/3 cm	2
P1	pult	170/60/110 cm	2
KS2	koš za smeti	Ø30/30 cm	8
S1	pisarniški stol	47/47/80 cm	12
PR1	predalnik	57/42/60 cm	12
H	hladilnik	52/60/90 cm	1
PM5	pisalna miza	120/80/75 cm	12
sz	stenska zaščita	zgoraj-višine 20 cm spodaj-višine 23 cm	4477 cm
NO4	nizka omara	60/35/60 cm	5

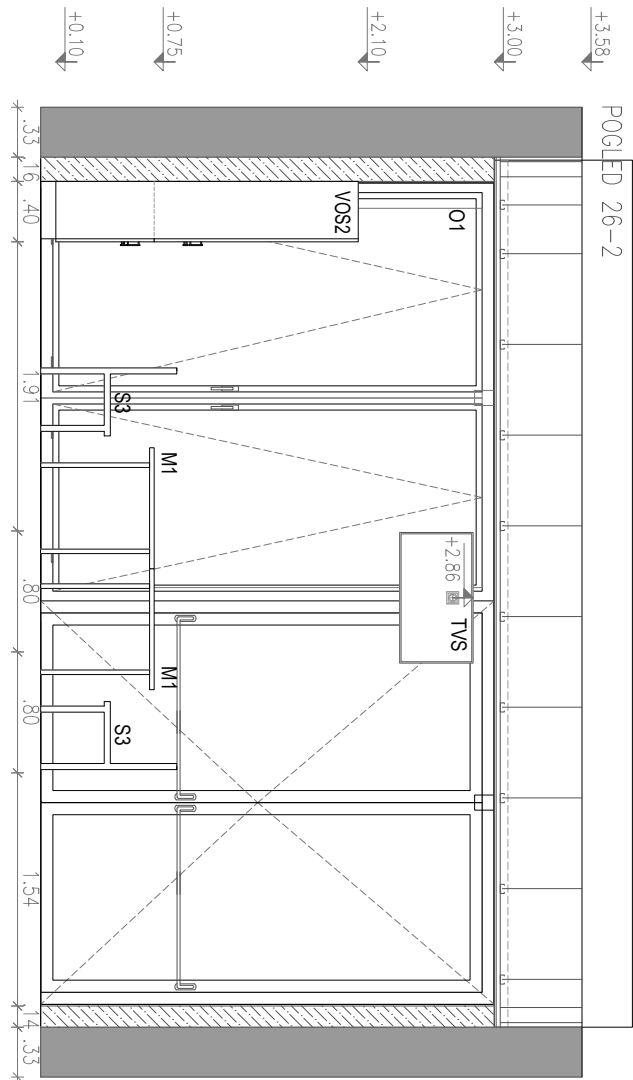
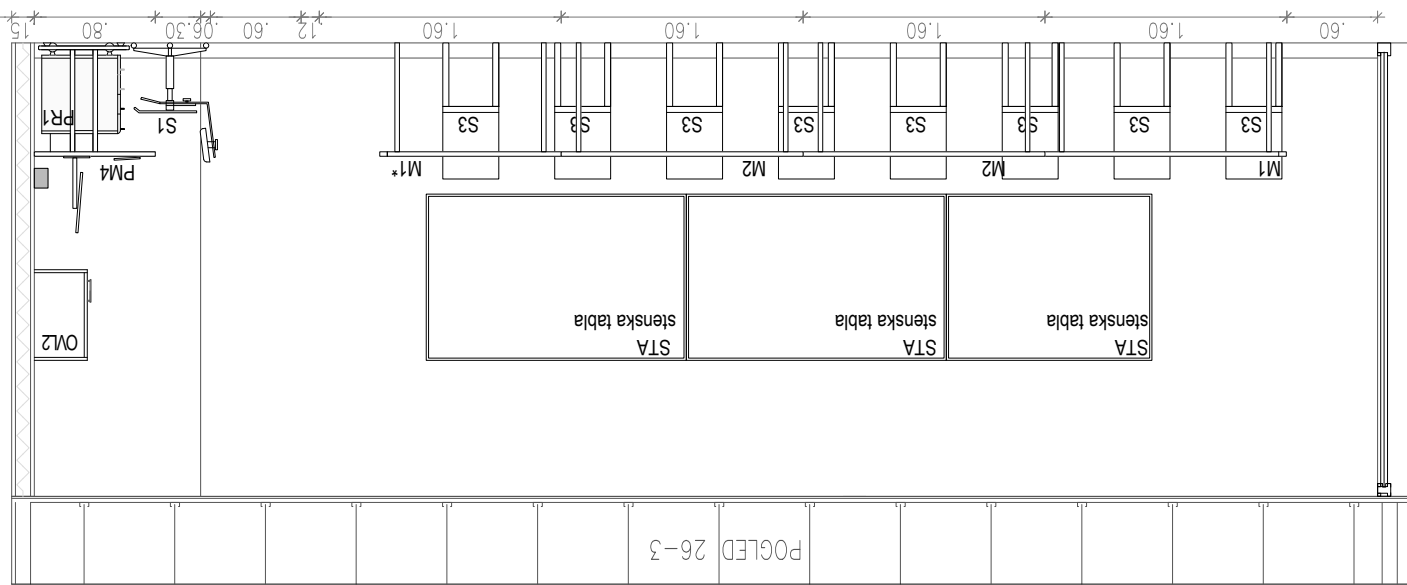
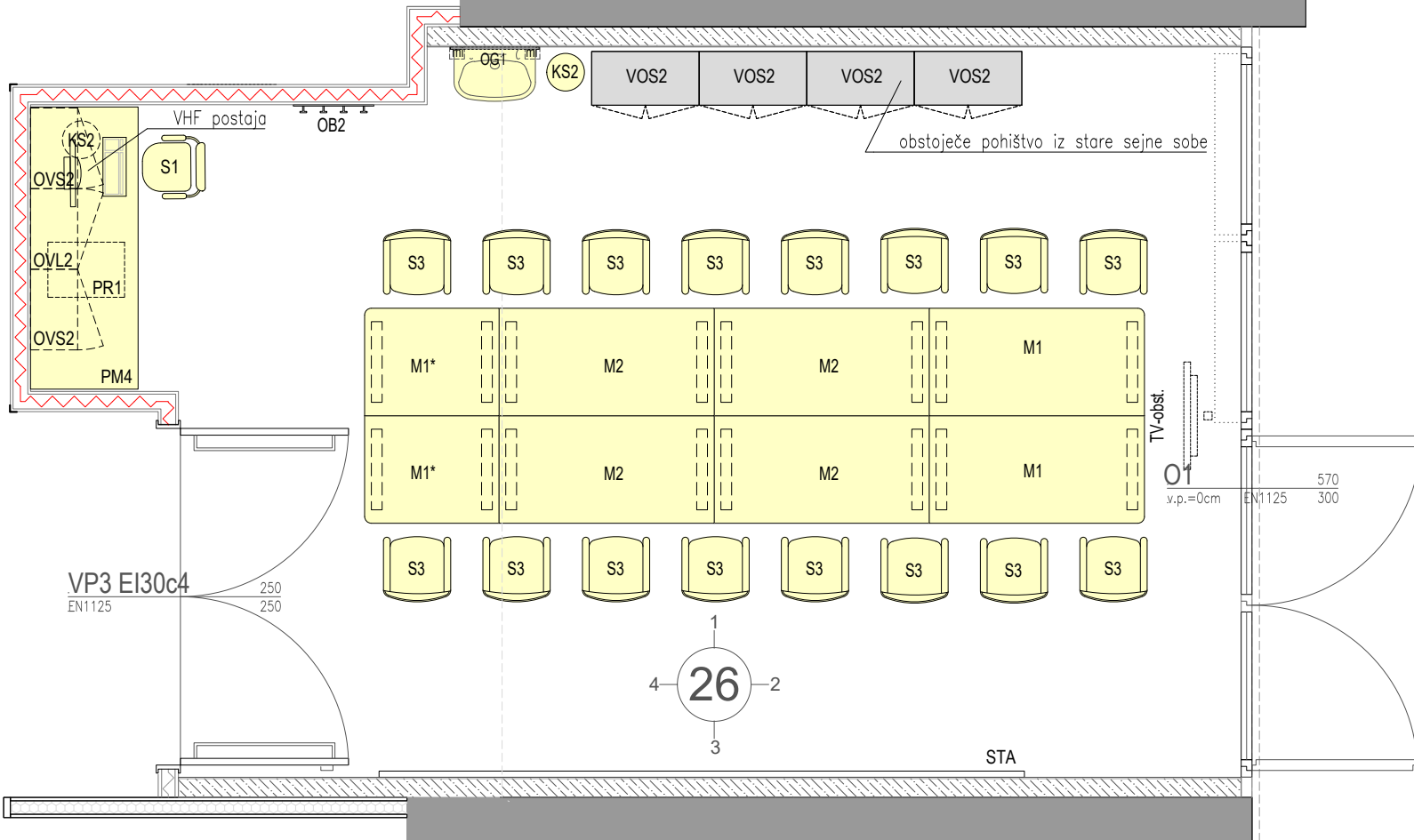
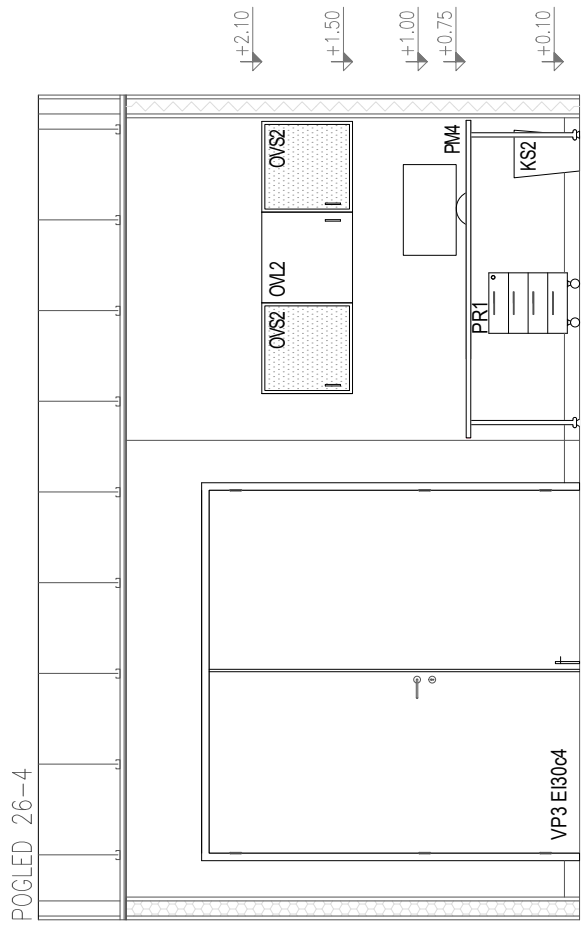
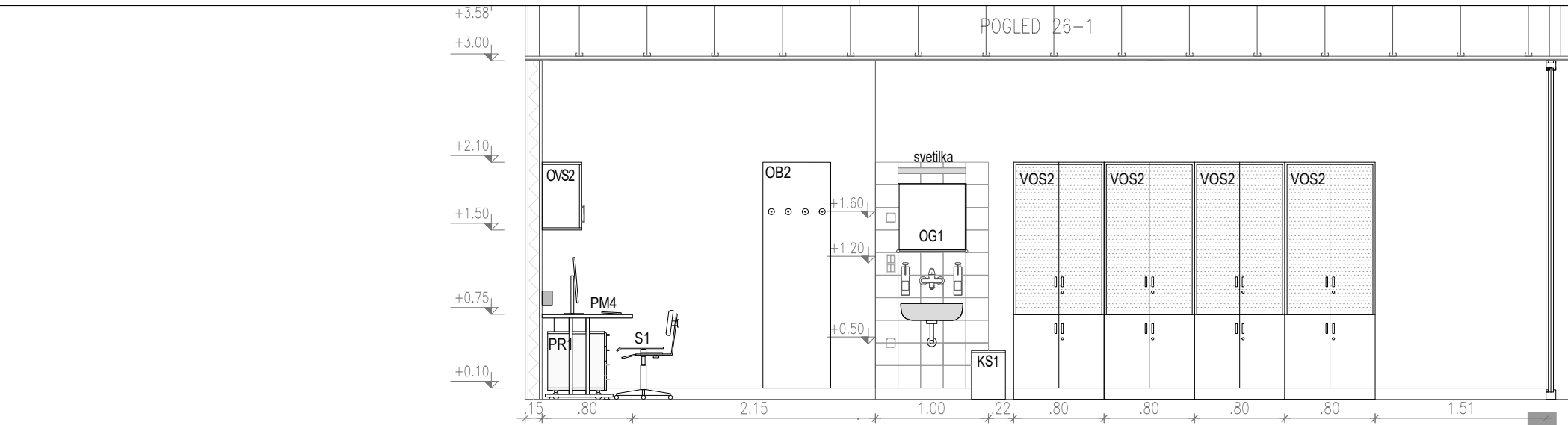

SEZNAM OPREME V PROSTORU 26			
OZNAKA	OPIS ELEMENTA	VELIKOST	KOLIČINA
obst. VOS2	visoka omara s steklenimi vrati	80/40/210 cm	4
mi	milnik, dezinfektor	0.5 L	2
KS1	koš za smeti s pokrovom	Ø30/30cm	1
OG1	ogledalo	60/60cm	1
kb	kaseta za brisače	30/45/15 cm	1
PM4	pisalna miza	210/80/75 cm	1
PR1	predalnik	57/42/60 cm	1
KS2	koš za smeti	Ø30/30cm	1
S1	pisarniški stol	47/47/80 cm	1
OVL2	viseča omara z lesenimi vrati	60/35/60 cm	1
OVS2	viseča omara s steklenimi vrati	60/35/60cm	2
OB2	obešalnik	60/2/200 cm	1
STA	stenska tabla	136/100 cm 172/110 cm	3
M1	miza z zaobljenim robom	160/80/75 cm	2
M1*	miza z zaobljenim robom	100/80/75 cm	2
M2	miza	160/80/75 cm	4
S3	stol	47/47/80 cm	16
TVS	stropna televizija	90/50 cm	1

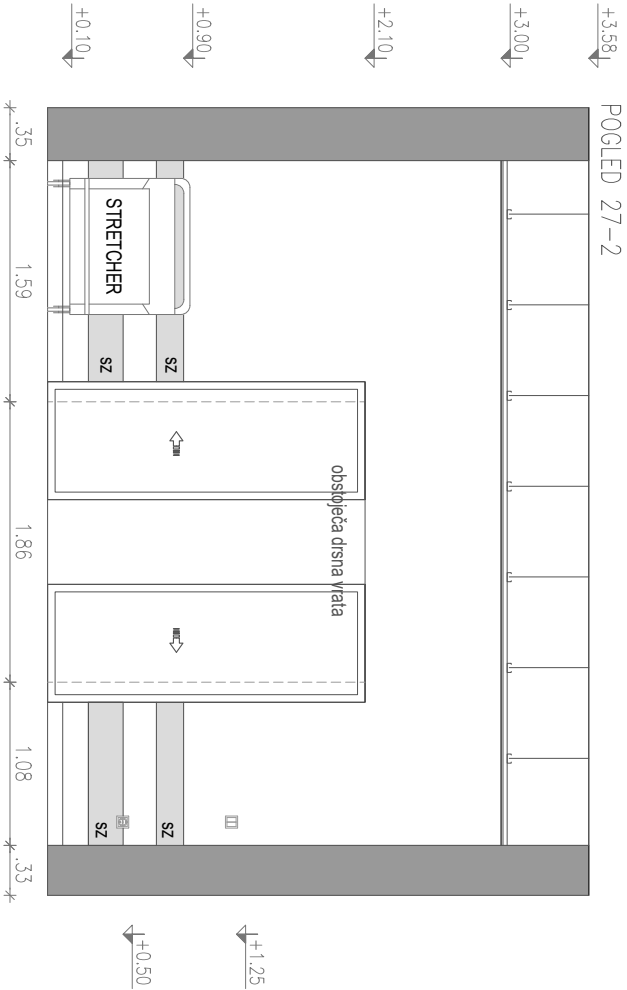
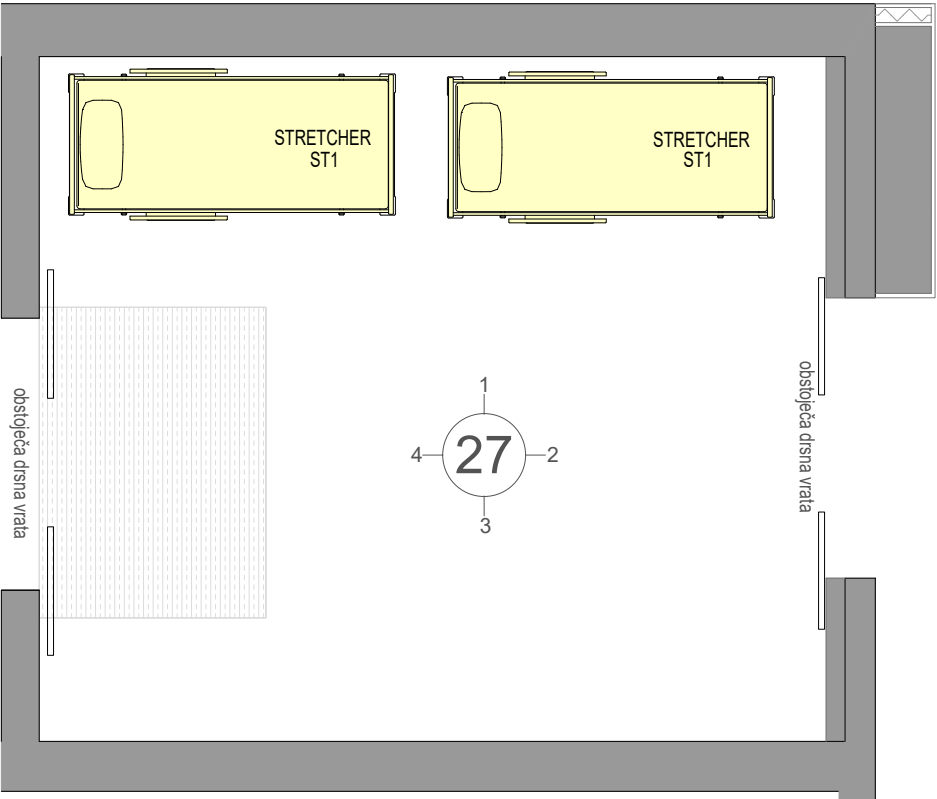
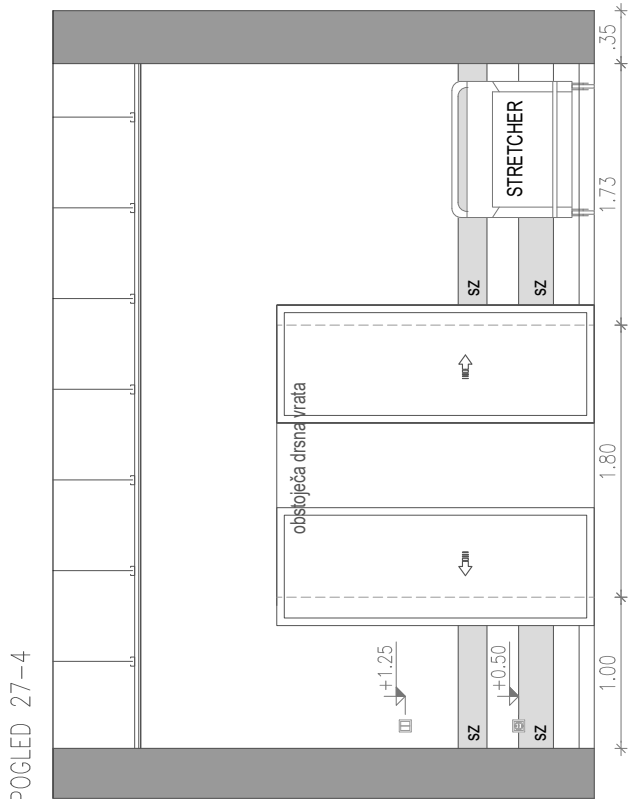
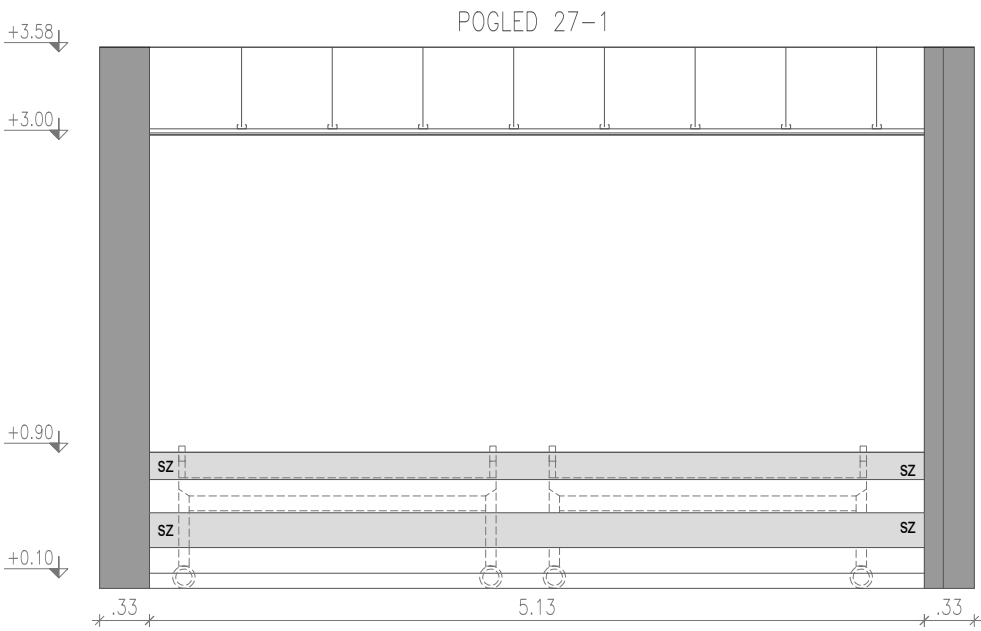

SEZNAM OPREME V PROSTORU 27			
OZNAKA	OPIS ELEMENTA	VELIKOST	KOLIČINA
SZ	stenska zaščita	zgoraj-višine 20 cm spodaj-višine 23 cm	1053 cm 1053 cm
ST1	stretcher	215/100 cm	2

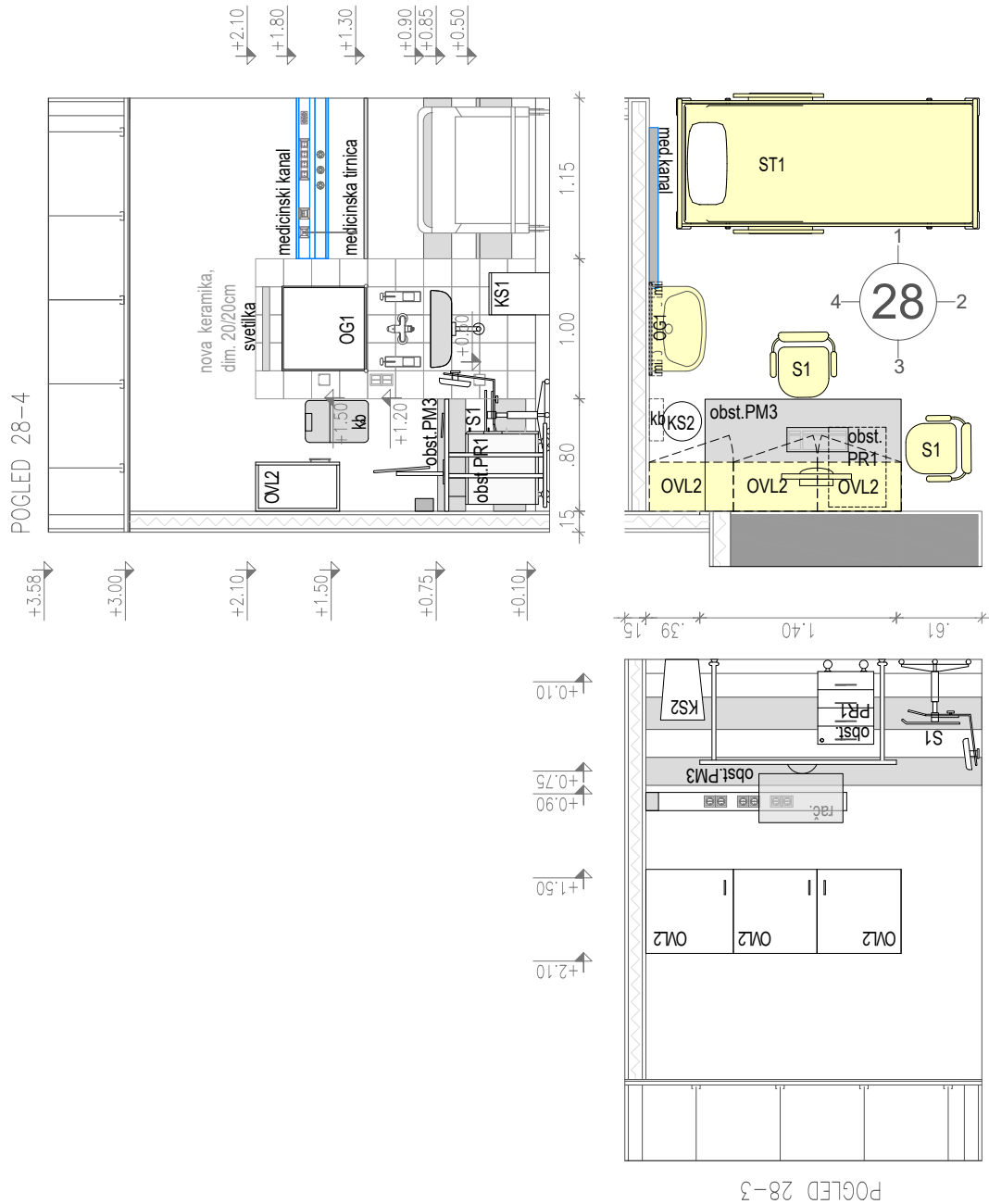

SEZNAM OPREME V PROSTORU 28			
OZNAKA	OPIS ELEMENTA	VELIKOST	KOLIČINA
obst. PR1	predalnik	57/42/60 cm	1
obst. PM3	obstoječa pisalna miza	140/80/75 cm	1
OG1	ogledalo	60/60 cm	1
KS1	koš za smeti s pokrovom	Ø30/30 cm	1
KS2	koš za smeti	Ø30/30 cm	1
SZ	stenska zaščita	zgoraj-višine 20 cm spodaj-višine 23 cm	3642 cm
ST1	stretcher	215/100 cm	1
S1	voz	80/50/90 cm	2
kb	kaseta za brisače	30/45/15 cm	1
mi	milnik, dezinfektor	0.5 L	2
OVL2	viseča omara z lesenimi vrati	60/35/60 cm	3

IV.	PROJEKTANTSKI POPIS DEL
------------	--------------------------------

V. NAVODILA ZA GRADNJO

Navodila za gradnjo se bodo podala v času izvajanja projektantskega nadzora, z vpisom v gradbeni dnevnik ter s sklepi koordinacijskih sestankov med udeleženci pri graditvi.

Izvedba del mora potekati na ta način, da v nobenem trenutku ni moten potek medicinskega dela na oddelku. Transportne poti ljudi in materiala se morajo organizirati na način, ki ne bo motil procesov dela kompletnega dela bolnišnice, kjer se dela izvajajo. Vsi postopki morajo biti predhodno odobreni s strani pristojnih sodelavcev investitorja, predvsem vodstev tangiranih oddelkov in Enote za obvladovanje bolnišničnih okužb.

Vsa dela, ki povzročajo hrup, morajo biti časovno usklajena z vodstvi oddelkov, ki imajo svojo dejavnost v objektu, kjer se izvajajo dela.